

令和8年度

ま ち ぐ る み

福祉活動ガイドブック

金 沢 市
社会福祉法人 金沢市社会福祉協議会

目 次

●まちぐるみ福祉活動推進事業について

まちぐるみ福祉活動推進事業実施要領	4
まちぐるみ福祉活動推進事業における役割	6
まちぐるみ福祉活動推進事業図解	8
マイナンバー（個人番号）を提供する際の番号・本人確認について	11

●行政サービスの紹介

福祉政策課関係	13
介護保険課関係	31
生活支援課関係	49
障害福祉課関係	53
こども未来局関係	75
保健・衛生関係	89
医療保険関係	109
国民年金関係	121

●その他

社会福祉法人金沢市社会福祉協議会	124
金沢自立生活サポートセンター	127
金沢権利擁護センター	130
金沢障害者就業・生活支援センター	131
金沢福祉用具情報プラザ	135
いきいきギャラリー	137
生活福祉資金貸付制度	138
公益財団法人金沢健康福祉財団	141
社会福祉関係施設等一覧	142
地区社会福祉協議会・民生委員児童委員協議会一覧	148
地区別人口	150
索引	164

はじめに

本格的な少子・高齢化の進展、家庭機能の変化、ノーマライゼーション理念の浸透など、我が国の社会福祉を取り巻く状況は大きく変化してきています。

このような中で、ひとり暮らし高齢者や高齢者だけの世帯、障害のある方、ひとり親家庭など何らかの支援がないと家庭や地域での生活が困難な方々が増えていきます。

まちぐるみ福祉活動推進事業は、ノーマライゼーションの理念に基づいて、地域住民・諸団体や福祉・保健・医療関係者が連携を図りながら、市民が心豊かに暮らせる福祉のまちづくりを目指して実施している事業です。まちぐるみ福祉活動推進員の活動は、この事業の中で、地域で何らかの支援を必要とする方への訪問や声かけ、見守り等を行うという重要な役割を担っていただいています。

このガイドブックは、まちぐるみ福祉活動推進員をはじめとした本事業を推進する関係者が、より円滑に活動を推進し、また、より連携が深められるよう作成したものです。幅広くご活用いただければ幸いです。

令和8年5月

金沢市

社会福祉法人金沢市社会福祉協議会

まちぐるみ福祉活動ガイドブック 利用マップ

各種福祉サービス

地域・高齢者の福祉 (P13 ～)

地域の福祉に関すること、高齢者の生活支援、認知症に関すること、介護家族の支援、介護保険対象外の施設サービス、高齢者の生きがい活動支援、その他の福祉サービス、災害時への備え

福祉政策課

TEL 220-2288 FAX 260-7192

介護保険 (P31 ～)

介護保険制度の概要、相談からサービスの利用まで、介護サービス計画（ケアプラン）、利用限度額、サービスの種類、利用料の軽減、保険料

介護保険課

TEL 220-2264 FAX 220-2559

生活困窮、災害時の支援 (P49 ～)

生活保護、法外援護

災害弔慰金、災害援護資金貸付、生活困窮者自立相談支援事業、無料低額診療事業

生活支援課

TEL 220-2292 FAX 220-2532

障害のある方の福祉 (P53 ～)

手帳の交付、生活の保障、暮らしを支える制度、選挙、税金の控除、運賃等の割引減免等、就労と職業訓練、施設紹介

障害福祉課

TEL 220-2289 FAX 232-0294

こどもの福祉 (P75 ～)

- ・ 保育所・認定こども園・幼稚園

保育幼稚園課

TEL 220-2299 FAX 220-2360

- ・ 子育て支援、児童館・放課後児童クラブ、ひとり親家庭等への支援、児童手当

子育て支援課

TEL 220-2285 FAX 220-2360

- ・ こどもに関するさまざまな相談（育児や発達に関する悩み、養育に関する不安、虐待等）

こども相談センター（児童相談所）

TEL 243-4158 FAX 243-1123

幼児教育センター

TEL 243-1018 FAX 243-1100

- ・ 生活に困難を抱える子育て家庭やひとり親家庭に関する相談

児童家庭相談室

TEL 220-2422 FAX 220-2360

保健・衛生関係（P89～）

母と子の健康、成人の健康、高齢者の介護予防
医療費の公費負担、救急・休日診療、はり、きゅう、マッサージの助成

健康政策課
TEL 220-2233 FAX 220-2231

福祉健康センター総務課
TEL 234-5106 FAX 234-5104

駅西・泉野・元町福祉健康センター
（駅西） TEL 234-5103 FAX 234-5104
（泉野） TEL 242-1131 FAX 242-8037
（元町） TEL 251-0200 FAX 251-5704

国民健康保険、後期高齢者医療制度（P109～）

国民健康保険への加入・脱退、保険料の算定・納付、国保からの給付、
後期高齢者医療制度の対象者、保険料の納付、医療費の給付

保険年金課
TEL 050-1792-1620（自動応答） FAX 232-5644

国民年金（P121～）

国民年金の加入者、届出、保険料の納付方法、免除、学生のための制度、産前産後期間の免除制度
国民年金の支給、特別障害給付金の支給

保険年金課
TEL 050-1792-1620（自動応答） FAX 220-2776

金沢市社会福祉協議会（P123～）

金沢市社会福祉協議会、生活支援体制整備事業、金沢権利擁護センター、
金沢障害者就業・生活支援センター、金沢福祉用具情報プラザ、いきいきギャラリー、
生活福祉資金貸付制度

金沢市社会福祉協議会
TEL 231-3571 FAX 231-3560

金沢福祉用具情報プラザ
TEL 234-9900 FAX 234-2300

その他（P142～）

社会福祉施設関係一覧、地区社会福祉協議会・民生委員児童委員協議会一覧
地区別人口、市役所（関係部局）組織図

※用語での検索は P164～の“索引”をご利用ください

まちぐるみ福祉活動推進事業実施要領

第1章 総則

(事業の目的)

第1条 まちぐるみ福祉活動推進事業は、市民が心豊かに暮らせる福祉のまちづくりを目指し、福祉・保健・医療関係者や地域住民・諸団体が密接な連携を図り、地域福祉を推進するためのネットワークを構築する組織づくりを行うとともに、在宅生活を支援するための活動を行うことを目的として実施する。

(実施主体)

第2条 実施主体は、金沢市および金沢市社会福祉協議会とする。

(事業運営主体)

第3条 事業運営主体は、地区社会福祉協議会（以下「地区社協」という。）とする。ただし、当分は地区民生委員児童委員協議会（以下「地区民児協」という。）など地域の実情に応じて実施する。

(事業内容)

第4条 事業の内容は、次のとおりとする。

- (1) 在宅において福祉課題を抱える当事者の見守りを行う。
- (2) 地域における福祉の土壌づくりを進めるための広報を行う。
- (3) 在宅において福祉課題を抱える当事者等の生活を支援するために、福祉・保健・医療関係者の連携のもと、ケース検討会を行う。
- (4) 在宅において福祉課題を抱える当事者の支援活動を、住民の参加と協力を得て行う。
- (5) その他、目的達成のために必要があると認められる事業を行う。

第2章 まちぐるみ福祉活動推進員

(委 嘱)

第5条 事業の充実を図るため、事業の目的および推進員の活動に理解のある者の中から、民生委員児童委員を中心として、まちぐるみ福祉活動推進員（以下「推進員」という。）を委嘱する。

- (1) 委 嘱 者 金沢市長および金沢市社会福祉協議会会長が委嘱する。
- (2) 選出方法 民生委員児童委員が、地区民児協会会長および地区社協会長と協議のうえ選出する。
- (3) 人 数 民生委員児童委員1名につき概ね2～3名とする。ただし、地域の実情に応じて必要な人数を選出することができる。
- (4) 任 期 3年を基本とする。ただし、再任を妨げない。また、補充により就任した推進員の任期は、前任者の残任期間とする。

(遵守事項)

第6条 推進員は、活動にあたって次の事項を守らなければならない。

- (1) 個人の人格を尊重すること。
- (2) 個人の秘密を漏らさないこと。
- (3) その他、推進員としての信用を傷つける行為をしないこと。

(活動対象者)

第7条 推進員の活動対象者は、在宅において支援を必要とする次の当事者およびその家族とする。

- (1) 高齢者（ひとり暮らし、高齢者のみ世帯、寝たきり・認知症等）
- (2) 心身障害児者（ひとり暮らし等）
- (3) 支援を必要とするひとり親家庭
- (4) 支援を必要とする児童
- (5) その他、社会的に支援を必要とする者

(活動内容)

第8条 推進員の活動内容は、次のとおりとする。

- (1) 定期的訪問・声かけ・見守り活動
- (2) その他、地域の実情に応じて必要な活動

第3章 まちぐるみ福祉活動推進チーム

(組 織)

第9条 推進員は、まちぐるみ福祉活動推進チーム（以下「推進チーム」という。）を次により組織する。

- (1) 民生委員児童委員の担当区域ごとに組織する。
- (2) 民生委員児童委員が中心となり運営する。

(活動内容)

第10条 推進チームの活動内容は、次のとおりとする。

- (1) 公的サービスの紹介・情報提供
- (2) 簡易な生活支援
- (3) 要支援者および要介護者等の実態把握
- (4) その他、地域の実情に応じて必要な活動

(研修会および連絡会)

第11条 地区社協は、推進員の資質の向上を図るとともに円滑な推進員活動を推進するため、推進チームの研修会および連絡会等を行う。

第4章 その他

(その他)

第12条 その他必要な事項は、金沢市と金沢市社会福祉協議会が協議し別途定める。

まちぐるみ福祉活動推進事業における役割

1. まちぐるみ福祉活動推進員の役割

- ① 定期的訪問・声かけ・見守り活動
- ② その他、地域の実情に応じて必要な活動

2. まちぐるみ福祉活動推進チームの役割

- ① 公的サービスの紹介・情報提供
- ② 簡易な生活支援
- ③ 要支援者および要介護者等の実態把握
- ④ その他、地域の実情に応じて必要な活動

3. 民生委員児童委員の役割

(まちぐるみ福祉活動推進事業における)

- ① 民生委員児童委員の担当区域ごとに組織するまちぐるみ福祉活動推進チームの総括
- ② 推進員選出
- ③ 金沢市地域包括支援センターとの連絡
- ④ その他、地域の実情に応じて必要な活動

4. 民児協会長の役割

(まちぐるみ福祉活動推進事業における)

- ① 担当区域におけるまちぐるみ福祉活動推進チームの総括
- ② その他、地域の実情に応じて必要な活動

5. 地区社協の役割

- ① 事業運営主体（ただし、当分は地区民児協など地域の実情に合わせ実施する。）
- ② まちぐるみ福祉活動推進チームの組織化等
 - ・推進チーム連絡会の開催（情報交換、問題点の共有化等）
 - ・推進員研修会の開催（推進員の役割説明、サービス内容の勉強会等）
- ③ ケース検討会実施（必要に応じて実施）
- ④ 対象者への支援活動実施
- ⑤ 広報
- ⑥ ボランティア育成
- ⑦ 地域の各種団体との連絡

- ⑧ サービス提供機関への連絡（サービス要請、必要に応じて）
- ⑨ その他、地域の実情に応じて必要な活動

6. 市社協の役割

- ① 地区社協における活動の支援
 - ・ 推進チーム連絡会・推進員研修会の企画支援
 - ・ 推進員、民生委員児童委員の活動を通じて把握した要望への対応支援
 - ・ ケース検討会実施の支援
 - ・ 問題点解決の支援（サービス提供機関への連絡、専門機関への連絡）
- ② 福祉・保健・医療関係機関との連携
- ③ 市との連絡・協議
- ④ 広報
- ⑤ 在宅福祉サービスの開発
- ⑥ 推進員委嘱
- ⑦ その他、必要があると認められる事業

7. 市の役割

- ① 事業全体に関する企画・指導
- ② 推進員委嘱
- ③ その他、必要があると認められる事業

まちぐるみ福祉活動推進事業図解

まちぐるみ福祉活動推進事業

見守り活動

在宅において福祉課題を抱える当事者等の見守りを行う。

広 報

地域における福祉の土壌づくりを進めるための広報を行う。

ケース検討会

在宅において福祉課題を抱える当事者等の生活を支援するために、福祉・保健・医療関係者の連携のもと、ケース検討会を行う。

支援活動

在宅において福祉課題を抱える当事者の支援活動を、住民の参加と協力を得て行う。

そ の 他

目的達成のために必要があると認められる事業を行う。

まちぐるみ福祉活動推進チーム

- ・ 民生委員児童委員の担当区域ごとに組織
 - ・ 民生委員児童委員が中心となり運営
- 〈活動内容〉
- 公的サービスの紹介・情報提供
 - 簡易な生活支援
 - 要支援者・要介護者等の実態把握
 - その他必要な活動

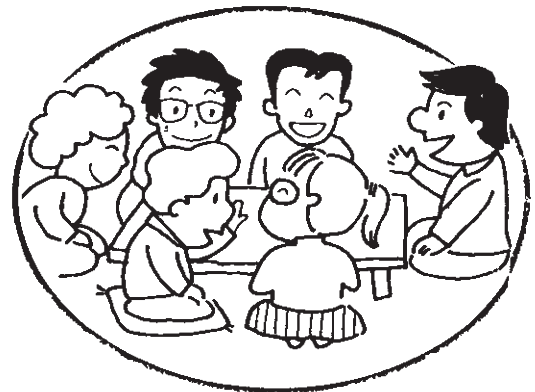

まちぐるみ福祉活動推進員

- ・事業の目的および推進員の活動に理解のある者の中から民生委員児童委員を中心として委嘱

委 嘱 者：金沢市長および金沢市社会福祉協議会会長

選出方法：民生委員が地区民児協会長および地区社協会長と協議のうえ選出

人 数：民生委員1名につき概ね2～3名
(地域の実情に応じて必要人数を選出)

任 期：3年を基本

活動対象：在宅において支援を必要とする当事者およびその家族

- ・高齢者（ひとり暮らし、高齢者のみ世帯、寝たきり、認知症等）
- ・心身障害児者（ひとり暮らし等）
- ・支援を必要とするひとり親家庭
- ・支援を必要とする児童
- ・その他社会的に支援を必要とする者

活動内容：定期的訪問、声かけ、見守り活動

その他必要な活動

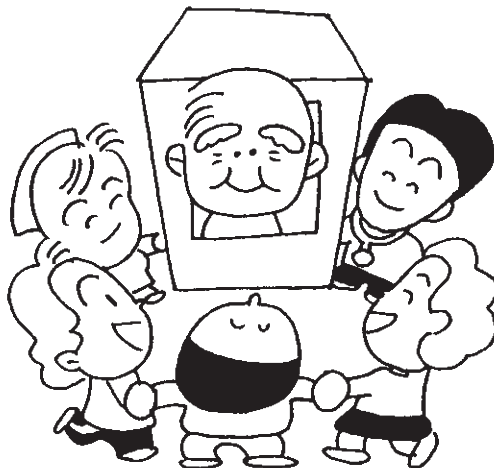



こんにちは！今からお買物ですか？
日頃から声をかけあっていると何かあっても
安心ですね。



最近、元気がないみたいです。最近、元気がないみたいです。心配なことがあるのですか？私でよければお話を聞かせてください。



新聞が3日分もたまっている！寝込んでいるのか心配だなあ。民生委員さんへ伝え緊急連絡先の家族へ連絡してもらおう。



夜になっても部屋の灯がつかない！旅行に出かけたのか、入院されたのか、心配だなあ。もしかして、倒れているのかもしれない。両隣の方が事情を知っていないか聞いてみよう。



誕生日や季節の行事でお花・手作り品をどうぞ。地区社協（民児協）からのプレゼントをお届けする友愛訪問をきっかけに親しい関係が出来ました。

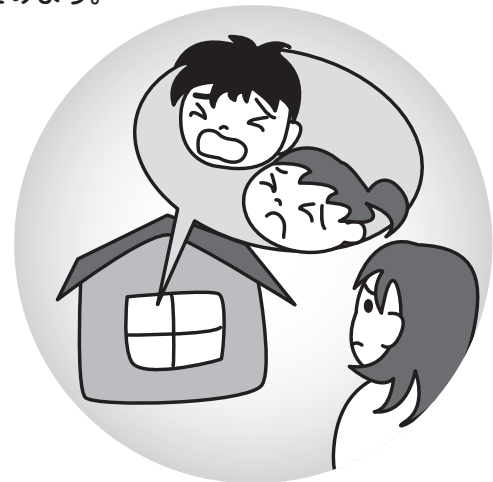

最近、夜になるとこどもの泣き声が聞こえている！家庭内のことで事情が分からないけどこどもが心配なので児童相談所へ連絡しよう。

まちぐるみ福祉活動推進員 見守りの活動例

マイナンバー(個人番号)を提供する際の番号・本人確認について

マイナンバーの確認と本人確認にご協力ください

マイナンバーが必要な福祉・医療保険などの社会保障や税の分野での手続きの際は、「マイナンバーの確認(番号確認)」と「本人確認」が必要となります。

社会保障や税の分野で、市役所などの行政窓口へお越しになるときは、「マイナンバーカード(個人番号カード)」と「本人確認書類」を忘れずにお持ちください。

マイナンバーの提供(提出)を受けるときは、なりすましを防止するため、マイナンバー法による厳格な「番号確認」と「本人確認」が義務付けられています。



番号確認	申請書等に記載されたマイナンバーが正しい番号であることの確認
本人確認	申請書等を提出する者がマイナンバーの正しい持ち主であることの確認

具体的には、原則として、

[1] マイナンバーカード(番号確認と本人確認)

[2] 通知カード(番号確認)と運転免許証(本人確認)

などで確認を行うこととされています。

マイナンバーの確認	本人確認
個人番号カードをお持ちの場合	
<p>(裏面)</p>  <p>「マイナンバーの確認」と「本人確認」が「マイナンバーカード」のみでできます</p>	<p>(表面)</p> 
<p>通知カード※</p>  <p>※通知カードは令和2年5月25日に廃止されていますが、通知カードに記載された氏名、住所などが住民票に記載されている内容と一致している場合に限り、番号確認書類として利用できます。</p>	<p>写真付きの本人確認書類</p> <p>運転免許証、写真付き住基カード、在留カード、身体障害者手帳、パスポートなどのうち</p> <p>1点</p>
<p>住民票</p> <p>マイナンバーの記載があるもの</p>	<p>写真付きの本人確認書類がない場合</p> <p>保険証、介護保険証、年金手帳、学生証などのうち</p> <p>2点</p>

金沢市のマイナンバー利用事務における番号・本人確認について

マイナンバー法施行規則において、法令に規定された原則的な方法による番号・本人確認が困難な場合には、「個人番号利用事務実施者が適当と認めるもの」による確認も認められています。

金沢市のマイナンバー利用事務では、主に次に掲げる書類で番号・本人確認が可能です。

個人番号の提供者	確認の必要な書類
本人	次の表中の ・「(1) 番号確認書類」 ・「(2) 本人確認書類」
本人の代理人	次の表中の ・本人の「(1) 番号確認書類」 ・代理人の「(2) 本人確認書類」 ・「(3) 代理権確認書類」

区分	主な書類等	
(1) 番号確認書類	個人番号カード 個人番号が記載された住民票の写し・住民票記載事項証明書	
(2) 本人確認書類	いずれか1点	個人番号カード、運転免許証、運転経歴証明書(H24.4.1以降に交付されたもの)、旅券、身体障害者手帳、精神障害者保健福祉手帳、療育手帳、在留カード、特別永住者証明書、税理士証票、顔写真付きの学生証・身分証明書・社員証・資格証明書、戦傷病者手帳、市から本人に送付した申告書又は申請書等(氏名及び生年月日又は住所がプレ印字された書類で、当該書類を申請等に用いる場合)
		(※次については、租税に関する事務において、市が個人番号の提供を受ける場合に限る) 公的医療保険の被保険者証(*注)、年金手帳、児童扶養手当証書、特別児童扶養手当証書
(3) 代理権確認書類	いずれか2点	公的医療保険の被保険者証(*注)、年金手帳、児童扶養手当証書、特別児童扶養手当証書、顔写真の付かない学生証・身分証明書・社員証・資格証明書
		(※次のうち、領収又は発行・発給の日から6ヵ月以内のもの) 地方税・国税・社会保険料・公共料金の領収書、納税証明書、印鑑登録証明書、戸籍の附票の写し、住民票の写し、住民票記載事項証明書、母子健康手帳
	戸籍謄本その他その資格を証明する書類(法定代理人の場合) 委任状(任意代理人の場合) 官公署又は個人番号利用事務等実施者から本人に対し一に限り発行・発給された書類(本人の公的医療保険の被保険者証(*注)など)	
	法人の場合	次の書類(発行又は領収の日から6ヵ月以内のもの)及び法人との関係を証する書類(社員証又は法人の従業員である旨の証明書) 登記事項証明書、印鑑証明書、地方税・国税・社会保険料・公共料金の領収書
※いずれの書類も、氏名及び生年月日又は住所(法人の場合は、法人の商号又は名称及び本店又は主たる事務所の所在地)の記載があり、提示時に有効なものに限ります。		

(※注) 公的医療保険の被保険者証

国民健康保険、健康保険、船員保険、後期高齢者医療又は介護保険の被保険者証、健康保険日雇特例被保険者手帳、国家公務員共済組合又は地方公務員共済組合の組合員証、私立学校教職員共済制度の加入者証

※これらの書類をお持ちでない場合は、各窓口までご相談ください。

福祉政策課関係

金沢市地域包括支援センター	14	軽費老人ホーム	21
地域の福祉に関すること		老人福祉センター等	22
民生委員・児童委員	16	地域老人福祉センター	22
地域の身近な福祉相談窓口(ちくまど)	16	老人憩の家	22
福祉ボランティア団体への助成	16	パソコンサロン	22
金沢ボランティアセンター	16	お年寄り生活支援ハウス	23
いきいき福祉バス借上費補助	16	いきいきギャラリー	23
地域福祉活動ボランティアポイント事業	17	高齢者の生きがい活動支援	
女性相談	17	地域サロン	23
人権相談	17	老人クラブ活動費補助	23
男性のための電話相談	17	長寿お祝い事業	24
LGBT相談	17	生きがいと創造の工房事業	24
高齢者の生活支援		高齢者生きがい活動促進費補助	24
配食サービス	18	ふれあい入浴補助事業	25
日常生活防火安全用具の給付	18	高齢者の公共施設使用料(利用料金)の軽減	25
緊急通報装置の貸与	18	その他の福祉サービス	
寝具乾燥消毒サービス	18	成年後見制度などの相談	26
紙おむつの給付	19	自由契約ホームヘルプサービス	26
理髪・美容カットサービス	19	外国人高齢者福祉手当の支給	26
高齢者買物環境向上事業	19	歯科治療	26
認知症に関すること		シルバーハウジング生活援助員派遣事業	27
認知症カフェ	20	福祉有償運送サービス	27
認知症サポーター養成講座	20	金沢福祉用具情報プラザ	28
介護家族の支援		要介護者ごみ出しサポート事業	28
介護手当金の支給	20	災害時への備え	
認知症高齢者地域見守りネットワーク	20	避難行動要支援者名簿	29
介護保険対象外の施設サービス		緊急時あんしんシート	29
養護老人ホーム	21		

金沢市地域包括支援センター

金沢市地域包括支援センターでは、専門の相談員（社会福祉士、保健師、主任介護支援専門員等）が、介護予防や生活等に関する相談をお伺いしています。地域の皆さんに一番身近な窓口として、お気軽にご利用ください。

○金沢市地域包括支援センターの事業

- ①在宅介護に関する電話および面接相談、訪問指導・助言
- ②公的保健福祉サービスの利用申請手続の受付・代行
- ③高齢者の虐待防止等の権利擁護
- ④民生委員等との情報交換および日常的な連絡調整
- ⑤運営懇談会の開催
- ⑥情報提供や利用についての広報活動
- ⑦要介護高齢者等の実態把握など
- ⑧高齢者福祉保健台帳の整備
- ⑨事業対象者及び要支援者のケアマネジメント
- ⑩介護予防・家族介護教室等の開催など
- ⑪介護支援専門員への相談支援



金沢市地域包括支援センター担当区域表

(R 8. 4. 1)

担 当 セ ン タ ー 名	金沢市地域包括支援センター名	住 所	電話番号	ファックス番号	担当地域 (地区民生委員児童委員協議会担当地域)
元 町	きしかわ	岸川町ほ5 金沢朱鷺の苑内	257-7878	257-7200	森本
	ふくひさ	小坂町中83 浅ノ川総合病院内	293-2913	293-1480	小坂、千坂
	かすか	山の上町1-26 ハイロードビル2階	253-4165	253-4170	浅野、森山、夕日寺
	おおてまち	彦三町1-13-41	263-5517	263-5721	長町、松ヶ枝、長土堀 芳斉、此花、瓢箪、馬場
	さくらまち	桜町24-30 宗広病院内	222-5722	224-0189	材木、味噌蔵
	たがみ	田上本町カ45-1 ピカソ内	231-8025	231-8026	犀川、湯涌、浅川

担当福祉健康センター名	金沢市地域包括支援センター名	住 所	電話番号	ファックス番号	担当地域 (地区民生委員児童委員協議会担当地域)
西 駅	もろえ	沖町ハ15 金沢病院内	293-5084	293-5078	諸江、浅野川、川北
	くらつき	鞍月東1-6 シニアホームみらい鞍月内	237-8063	237-8186	鞍月、栗崎、大野 金石
	えきにしほんまち	駅西本町6-15-41 金沢西病院内	233-1873	233-1874	大徳
	ひろおか	広岡2-1-7 中央金沢朱鷺の苑内	234-2129	234-7722	長田、戸板、西
	きたづか	北塚町西440 ケアハウスあいびす内	240-4604	240-3377	二塚、安原
	まぎら	間明町1-242	272-8358	272-8359	米丸、新神田
泉 野	とびうめ	飛梅町2-1	231-3377	231-3112	新竪、菊川、小立野
	みつくちしんまち	三口新町1-8-1 陽風園内	263-7163	263-7253	崎浦、内川
	ながさか	長坂3-1-1	280-5111	280-5123	十一屋、泉野、長坂台
	いずみの	泉が丘2-1-12	259-0522	242-1129	野町、中村、弥生
	ありまつ	有松5-2-24	242-5510	242-9070	三馬、米泉
	やましな	山科町午40-1 シニアマインド21内	241-8165	241-1178	富樫、伏見台
	ぬか	金沢市高尾南3-7 タカオビル101	225-5031	225-5661	額、扇台、四十万
	かみあらや	上荒屋1-39 やすらぎホーム内	269-0850	269-0524	押野、西南部、三和

【地域の福祉に関すること】

民生委員・児童委員

概 要	本市には1,176名（令和8年4月1日現在）の民生委員・児童委員が約200世帯ごとに配置されています。市内54地区に民生委員児童委員協議会があります。民生委員・児童委員は地域福祉の推進者として、生活にお困りの方や高齢者世帯等への支援活動などを行っています。
問い合わせ先	福祉政策課 220-2278

地域の身近な福祉相談窓口（ちくまど）

概 要	住み慣れた地域で孤立することなく安心して暮らすことができるよう、身近な福祉相談の実施と、その人に応じた専門機関への取次を実施しています。また各地区のボランティア情報、地域福祉活動情報を提供しています。
問い合わせ先	開設時間など詳しくは、各地区の社会福祉協議会（P156、157）にお問い合わせください。 金沢市社会福祉協議会 231-3571 福祉政策課 220-2278

福祉ボランティア団体への助成

概 要	福祉ボランティア活動を行っている団体の経済的な負担を軽減するため、活動に必要な経費の一部を助成します。
対象者	市内を主な活動場所とする10名以上の団体
申請に必要な書類等	・助成金申請書 ・事業実施計画書 ・収支予算書 ・ボランティア活動予定表 ・会員名簿 ・通帳の表紙裏のコピー
問い合わせ先	金沢ボランティアセンター（金沢市社会福祉協議会内） 231-3725 （高岡町7-25 松ヶ枝福祉館内）

金沢ボランティアセンター

概 要	市では金沢市社会福祉協議会に金沢ボランティアセンターの運営を委託し次の事業を行っています。 ボランティアを始めてみたい方は、お気軽にご相談ください。 （主な事業） ・ボランティア活動に関する相談や登録、活動先等あっせん ・ボランティア入門講座等の各種養成研修事業 ・児童・生徒のボランティア活動の推進
問い合わせ先	金沢ボランティアセンター（金沢市社会福祉協議会内） 231-3725 （高岡町7-25 松ヶ枝福祉館内）

いきいき福祉バス借上費補助

概 要	地域内の交流促進や団体の育成を目的に実施する事業において、借上バスを利用する場合に借上料の一部を助成します。 補助対象経費 バス借上に必要な経費（有料自動車道通行料金、駐車料金は除く） 補助額 1台あたり70,000円を上限に交付 基本補助額 40,000円 加算補助額 45,000円を超える額の1/2（1,000円未満切り捨て） 利用方法 団体でバス事業者等に対して利用日の予約等を行い、利用日の属する月の前月20日までに事業の認定申請を行う。
対象者	地域福祉活動を行う団体
申請に必要な書類等	補助金交付申請書等
問い合わせ先	福祉政策課 220-2278 FAX 260-7192

地域福祉活動ボランティアポイント事業

概 要	<p>ボランティア活動のきっかけづくりや、新たな地域福祉活動の担い手を生み出す環境作りを目的に実施する事業です。ボランティア登録を行った方が、地区社会福祉協議会が指定する地域福祉活動を行った後にポイントが付与され、ポイントが貯まった際は、特典に交換できます。</p> <p>参加方法 ①下記受付場所にて、ポイントを記録するポイント手帳を受け取ります。</p> <p>②ボランティア活動先を選びます。</p> <p>③地区社会福祉協議会でボランティア活動に参加します。(30分につき5ポイントを付与 ※ただし1日最大20ポイント)</p> <p>④200ポイント貯まったら、下記受付場所にてポイント手帳を提示し、市内の協力店舗で優遇サービスを受けることが出来る「金沢元気わくわくクーポン」を入手します(令和8年9月30日まで。 ※9月以降は別の特典に変更予定)。</p> <p>受付場所 金沢市社会福祉協議会 金沢ボランティアセンター 金沢市役所 福祉政策課 福祉健康センター(泉野、元町、駅西) 地区社会福祉協議会(ポイント手帳の配布のみ)</p>
問い合わせ先	<p>金沢ボランティアセンター(金沢市社会福祉協議会内) 231-3725 FAX 231-3721</p>

女性相談

概 要	<p>女性の身上相談、離婚等夫婦問題、配偶者等からの暴力等の相談に応じています。専門家による特別相談(臨床心理士・カウンセラー・弁護士による相談)も実施しています。(事前に予約が必要) ※男性DV被害者も相談できます。</p>
問い合わせ先	<p>女性相談支援室(第一本庁舎2階) 220-2554</p>

人権相談

概 要	<p>人権擁護委員による人権相談(市役所・公民館等)を実施しています。市役所では毎月第1金曜日(祝日・休日の場合は第2金曜日)、公民館等でも実施しています。相談日はホームページに掲載しています。</p>
問い合わせ先	<p>ダイバーシティ人権政策課(第一本庁舎2階) 220-2095</p>

男性のための電話相談

概 要	<p>男性の公認心理師等による家庭や人間関係などの悩み相談を実施しています。毎月第2・4木曜日(午後6時～8時) 相談専用電話 223-6016</p>
問い合わせ先	<p>ダイバーシティ人権政策課(第一本庁舎2階) 220-2095</p>

LGBT相談

概 要	<p>公認心理師による性的マイノリティに関する悩みや不安についての相談を実施しています。毎月第4木曜日14時から16時</p>
問い合わせ先	<p>ダイバーシティ人権政策課(第一本庁舎2階) 220-2095</p>

【高齢者の生活支援】

配食サービス

概要	要	高齢者宅を訪問し、栄養バランスのとれた食事の提供と安否確認を行います。
対象者		65歳以上のひとり暮らしの方、高齢者のみの世帯などで見守りが必要な方
申請に必要な書類等		・配食サービス利用申出書・印鑑
問い合わせ先		福祉政策課 220-2288 FAX 260-7192 金沢市地域包括支援センター（14、15ページ参照）

日常生活防火安全用具の給付

概要	要	火災の予防、火災の早期消滅等、高齢の方の生命と財産の保全のためにガス漏れ警報器、自動消火器、電磁調理器を給付します。 ・費用—無料
対象者		65歳以上のひとり暮らしの方、高齢者のみの世帯の方。ただし、市民税所得割額9,000円以下または生活保護世帯に限ります。
申請に必要な書類等		・ガス漏れ警報器自動消火器電磁調理器給付申請書 ・印鑑
問い合わせ先		福祉政策課 220-2288 FAX 260-7192 金沢市地域包括支援センター（14、15ページ参照）

緊急通報装置の貸与

概要	要	高齢者の安全・安心を確保するため、ボタン又はペンダントを押すだけで看護師等専門家が24時間常駐するコールセンターへ通報され、健康相談や生活相談ができる装置および人感センサー、火災警報器を貸与します。 コールセンターから月1回程度定期コールがあります。 ・費用—月額300円の利用者負担があります（生活保護世帯は無料）。
対象者		75歳以上のひとり暮らしの方、ねたきり高齢者（要介護4または5）を含む75歳以上の高齢者のみの世帯の方
申請に必要な書類等		・ひとり暮らし高齢者緊急通報システム事業利用申請書 ・設置台帳 ・同意書 ・印鑑
問い合わせ先		福祉政策課 220-2288 FAX 260-7192 金沢市地域包括支援センター（14、15ページ参照）

寝具乾燥消毒サービス

概要	要	日頃使用している掛布団、敷布団（又はベッドパッド）、毛布を洗濯乾燥することにより快適な環境をつくり、健康の保持、保健衛生の向上、気分転換を図ります。 ・費用—無料 ・方法—金沢市が委託したクリーニング業者があらかじめ指定した日時に訪問し、短期間に処理、配達します。 乾燥消毒 年9回 水洗い 年3回
対象者		在宅で3か月を経過してねたきり、重度の認知症の65歳以上の方または訪問介護員の訪問する65歳以上のひとり暮らしの方
申請に必要な書類等		・寝具乾燥消毒サービス利用申請書
問い合わせ先		福祉政策課 220-2288 FAX 260-7192 金沢市地域包括支援センター（14、15ページ参照）

紙おむつの給付

概要 在宅で3か月を経過してねたきりまたは重度認知症の方で紙おむつが必要な方に給付します。入院または、施設入所、転出した時は給付停止となりますので、届け出てください。

本人、配偶者および扶養義務者の年税額	給付枚数（1日分）
市民税所得割額 69,001円以上	給付できません
市民税所得割額 69,000円以下 34,201円以上	以下のいずれかを選択 ・平型3枚 ・テープ型1枚+尿取りパット2枚 ・パンツ型1枚+尿取りパット2枚
市民税所得割額 34,200円以下	以下のいずれかを選択 ・平型5枚 ・テープ型2枚+尿取りパット4枚 ・パンツ型2枚+尿取りパット4枚

対象者 次のいずれにも該当する方
 ・在宅で3か月を経過してねたきりまたは重度の認知症の65歳以上の方
 （要介護4または5（重度の認知症の場合は要介護3でも給付する場合があります））
 ・本市に住所を有する方
 ・本人、配偶者および扶養義務者の市民税所得割額が各々69,000円以下の方

申請に必要な書類等 ・紙おむつ給付申請書 ・印鑑

問い合わせ先 福祉政策課 220-2288 FAX 260-7192
 金沢市地域包括支援センター（14、15ページ参照）

理髪・美容カットサービス

概要 保健衛生の向上および気分転換を図るため理容師・美容師が自宅を直接訪問し、理容・美容サービスをおこないます。
 ・費用—無料
 ・方法—郵送により利用券を配布します。理容・美容組合加入店に依頼すると出張して自宅で年2回まで利用できます。

対象者 在宅で3か月を経過してねたきりまたは重度の認知症の65歳以上の方

申請に必要な書類等 ・理髪サービス利用申請書・高齢者福祉保健台帳（台帳の無い方は不要）

問い合わせ先 福祉政策課 220-2288 FAX 260-7192
 金沢市地域包括支援センター（14、15ページ参照）

高齢者買物環境向上事業

概要 自家用車や公共交通機関の利用が困難な高齢者世帯の方に、食料品や日用品等の定期的な宅配サービスを利用していただくことで、買物環境の充実を図ります。

対象者 金沢市内に住所を有する75歳以上の方（ただし世帯員全員が65歳以上の場合に限ります。）

問い合わせ先 福祉政策課 220-2288 FAX 260-7192

【認知症に関すること】

認知症カフェ

- 概要** 誰でも気軽に参加して、認知症について話し合うことができる「つどいの場」です。参加者同士で談笑したり、常駐している相談員に気軽に相談できます。
- 問い合わせ先** 福祉政策課 220-2288 FAX 260-7192
金沢市地域包括支援センター（14、15ページ参照）

認知症サポーター養成講座

- 概要** 認知症の正しい理解や適切な対応の仕方を学びます。自治会や老人会、企業、学校など身近な団体で申し込みください。
- 問い合わせ先** 福祉政策課 220-2288 FAX 260-7192
金沢市地域包括支援センター（14、15ページ参照）

【介護家族の支援】

介護手当金の支給

- 概要** 本市に住所を有する65歳以上のねたきり、重度の認知症の方を在宅で3か月を経過して引き続き常時介護している方に対して月額5,000円が年3回（4月、8月、12月）に分けて支給されます。転出された時や、施設、病院等に入所、入院した場合は該当しませんので、届け出てください。
- 対象者** 要介護者を常時介護する配偶者または3親等以内の親族の方
・要介護者の状態が要介護4または5（重度の認知症の場合は要介護3でも支給する場合があります。）でねたきり又は重度の認知症の方。
- 申請に必要な書類等** ・在宅ねたきり老人等介護手当金支給申請書
・印鑑
- 問い合わせ先** 福祉政策課 220-2288 FAX 260-7192
金沢市地域包括支援センター（14、15ページ参照）

認知症高齢者等地域見守りネットワーク（みまもりシール交付）

- 概要** 在宅で生活する認知症高齢者等のご家族に、二次元コードが印刷されたシール（みまもりシール）をお渡しします。行方不明になった際に、衣類や持ち物に貼った二次元コードを発見者が読み取ると、事前に登録したご家族等へメールが届き、発見者とご家族がインターネット上の伝言板を通じて簡単なやりとりができます。
- 対象者** 在宅で生活する認知症高齢者等で、行方不明になる可能性のある方
※みつけてネットの登録も併せて必要です
みつけてネットとは、行方不明になる可能性のある方の名前や写真、特徴等を本人、家族に同意を得た上で事前に登録しておき、早期発見に役立てるもの
- 申請に必要な書類等** 認知症高齢者等地域見守りネットワーク事業（みまもりシール交付）申請書
- 問い合わせ先** 福祉政策課 220-2288 FAX 260-7192
金沢市地域包括支援センター（14、15ページ参照）

【介護保険対象外の施設サービス】

養護老人ホーム

概	要	<p>入所要件 金沢市内に住所を有する65歳以上の方で環境上及び経済上の理由で家庭で養護を受けることが困難な方。 金沢市内の施設 向陽苑崎浦（三口新町1-8-1） 向陽苑木曳野（木曳野4-114）</p> <p>費用徴収 ・本 人 年金、恩給等本人の収入額から健康保険料、介護保険料等を差し引いた残額に応じて負担 ・扶養義務者 原則として同居の配偶者および子（同居の該当がない場合、別居の配偶者および子で各税法上、各健康保険法上等入所希望者を扶養親族として認定された者等）の市町村民税額に応じて負担</p>
対	象	おおむね65歳以上の方
申請に必要な書類等		<p>・入所申出書（かかりつけ医の診療情報提供書を添付）・戸籍謄本 ・健康保険証 ・介護保険証 ・前年の収入の分かるもの ・個人番号の分かるもの ・印鑑</p>
問	い	福祉政策課 220-2288 FAX 260-7192

軽費老人ホーム

概	要	<p>・軽費老人ホーム（A型） 入所要件 石川県内に住所を有する60歳以上の介護を要しない健康な方で、入所には保証人を1人要し、直接施設に申し込み、施設の承諾を得て入所できます。 野々市市上林1-179 石川県百々鶴荘</p> <p>・軽費老人ホーム（ケアハウス） 入所要件 60歳以上の方で身体機能の低下等のため、独立して生活するには不安が認められる方が入所できます。 金沢市北塚町西440 ケアハウスあいびす 金沢市千木町ホ4-1 ケアハウス千木の里 金沢市山科町午40-1 ケアハウスシニアマインド21 金沢市元菊町20-1 金沢春日ケアハウス 金沢市城南1-21-21 ファミリーケア城南 金沢市木曳野3-292 ゆりの里 金沢市本町1-6-1 やわらぎ金沢 ケアハウス朱鷺の苑やわらぎ 金沢市米泉町10-1-159 ケアハウス朱鷺の苑かがやき</p>																								
対	象	<p>軽費老人ホーム（A型） ・石川県内に居住する60歳以上の健康な方で利用料の支払が可能な方（1人当り利用料）月6～10万円程度</p> <p>軽費老人ホーム（ケアハウス） ・60歳以上（60歳以上の配偶者等と共に利用する場合は60歳未満でも可）の方で自炊ができない程度の身体機能の低下等が認められ、独立して生活するには不安が認められる方で、家族による援助を受けることが困難な方。利用料の支払が可能な方に限られます。 （1人当り利用料）月7～16万円程度</p>																								
申請に必要な書類等		入所については、軽費老人ホームへ直接申し込んでください。（詳細は直接施設へ）																								
問	い	<table border="0"> <tr> <td>石川県百々鶴荘</td> <td>248-4775</td> <td>ケアハウスあいびす</td> <td>240-3366</td> </tr> <tr> <td>ケアハウス千木の里</td> <td>257-9300</td> <td>ケアハウスシニアマインド21</td> <td>241-1177</td> </tr> <tr> <td>金沢春日ケアハウス</td> <td>262-3385</td> <td>ファミリーケア城南</td> <td>232-8221</td> </tr> <tr> <td>ゆりの里</td> <td>266-1234</td> <td></td> <td></td> </tr> <tr> <td>ケアハウス朱鷺の苑やわらぎ</td> <td>223-1121</td> <td></td> <td></td> </tr> <tr> <td>ケアハウス朱鷺の苑かがやき</td> <td>249-0008</td> <td></td> <td></td> </tr> </table>	石川県百々鶴荘	248-4775	ケアハウスあいびす	240-3366	ケアハウス千木の里	257-9300	ケアハウスシニアマインド21	241-1177	金沢春日ケアハウス	262-3385	ファミリーケア城南	232-8221	ゆりの里	266-1234			ケアハウス朱鷺の苑やわらぎ	223-1121			ケアハウス朱鷺の苑かがやき	249-0008		
石川県百々鶴荘	248-4775	ケアハウスあいびす	240-3366																							
ケアハウス千木の里	257-9300	ケアハウスシニアマインド21	241-1177																							
金沢春日ケアハウス	262-3385	ファミリーケア城南	232-8221																							
ゆりの里	266-1234																									
ケアハウス朱鷺の苑やわらぎ	223-1121																									
ケアハウス朱鷺の苑かがやき	249-0008																									

老人福祉センター等

概要	要	高齢者の教養の向上およびレクリエーションの場として開設 ・ 卯辰山公園健康交流センター千寿閣 東長江町辺 2-1 222-0008 ・ 万寿苑 大桑町ヤ 1-4 244-6745 ・ 十一屋生きがい交流館（万寿苑分館）十一屋町 4-34 241-5958 ・ 松寿荘 金石北 3-3-33 268-6757 ・ 鶴寿園 額谷町又 1 298-9355
対象者		60歳以上の方（千寿閣は年齢制限なし）
申請に必要な書類等		各センター等の受付で申込により 4 館共通の利用証を交付（免許証等氏名、生年月日の証明になるものが必要）
問い合わせ先		各センター 実施機関 金沢健康福祉財団 222-0102

地域老人福祉センター

概要	要	高齢者の教養の向上およびレクリエーションの場として開設（公民館、児童館と併設） ・ 小立野 小立野 4-7-51 264-0004 ・ 栗崎 栗崎町 1-3 238-2632
対象者		60歳以上の方
問い合わせ先		各センター

老人憩の家

概要	要	地域の高齢者の憩の場として開設（中村町、小坂、鞍月、瓢箪、安原、森山、馬場、戸板、二塚、弥生、浅野川、崎浦、松寺、新神田、浅野町） （公民館、児童館等と併設）
対象者		60歳以上の方
問い合わせ先		各老人憩の家（公民館等へ）

パソコンサロン

概要	要	高齢者や障害のある方がパソコンやインターネットを活用する場であり、操作指導などの支援も行っています。 利用日時 金石・鶴寿園 月～金曜日、9～12時・13～16時 （老人福祉センター松寿荘及び鶴寿園休館日を除く） 千寿閣 火・木・土曜日、9～12時・13～16時 まちなか 月・水・金曜日、9～12時・13～16時 費用 無料
対象者		60歳以上の方 障害のある方（千寿閣・まちなか）
問い合わせ先		金石パソコンサロン 金石北 3-3-33老人福祉センター松寿荘内 TEL・FAX 268-6300 千寿閣パソコンサロン 東長江町辺 2-1 TEL・FAX 222-0008 まちなかパソコンサロン 此花町 3-2 ライブ 1B1F TEL・FAX 225-8936 鶴寿園パソコンサロン 額谷町又 1 老人福祉センター鶴寿園内 TEL・FAX 298-9355

お年寄り生活支援ハウス

概要	要	介護保険の施設サービスを受けられないひとり暮らし等の方で、高齢のため日常生活を送ることに不安のある方が利用できます。 利用期間は、長期継続的な利用でなく、中期的な利用です。日常生活にかかる食費、光熱費等と所得による自己負担があります。 お年寄り生活支援ハウス ハウス21 山科町午40番地1
対象者		次の利用要件を満たす方 ・60歳以上の方 ・単身世帯、高齢者世帯、もしくは家族の援助が受けられない方 ・介護保険の要介護認定で非該当または、要支援と判定された方、もしくはこれに準じる方 例) 山間部で冬期には高齢者のみで生活できない、家族が入院してしまい支援が受けられなくなった等
申請に必要な書類等		・お年寄り生活支援ハウス利用申請書・かかりつけ医の診療情報提供書等
問い合わせ先		福祉政策課 220-2288 FAX 260-7192 お年寄り生活支援ハウス 241-1177

いきいきギャラリー

概要	要	高齢者、障害のある方の社会参加や生きがいづくりを目的に、高齢者や障害のある方の手作り品の展示、販売や、福祉・保健サービスに関する情報提供をしています。
問い合わせ先		場 所・本店 安江町3番16号(横安江町商店街) ・アンテナショップ 本町1丁目10番1号 (金沢福祉用具情報プラザ1階内) 開店時間・本店 午前10時～午後6時 (定休日:第1・第3・第5火曜日、第2・第4日曜日) ・アンテナショップ 午前10時～午後7時(定休日:火曜日)
問い合わせ先		いきいきギャラリー ・本店 221-2307 ・アンテナショップ 234-9900

【高齢者の生きがい活動支援】

地域サロン

概要	要	高齢者の社会的孤立の解消を図るとともに、住み慣れた地域での生きがいづくりを支援します。 老人憩の家、公民館などの地域の身近な施設を利用し、健康体操・手作り教室などを実施し、高齢者が気軽に集える場を提供します。
問い合わせ先		各地区社会福祉協議会 (156、157ページ参照) 金沢市社会福祉協議会 231-3725 FAX 231-3721 福祉政策課 220-2288 FAX 260-7192

老人クラブ活動費補助

概要	要	“老後の生活を健全で豊かなものにし、老人の福祉の増進に資する”ことを目的として、老人クラブ活動を行う単位クラブに、年額46,560円と、1会員数に60円を乗じた額を加算し交付します。
対象者		・会員の年齢は、おおむね60歳以上とする。 ・会員数は、1クラブおおむね30人以上とする。
申請に必要な書類等		クラブ結成時 毎 年 ・結成届 ・現況届(4月) ・補助金交付申請書(4月) ・会規約 ・会員名簿 ・会員名簿(4月) ・実績報告書(3月)
問い合わせ先		金沢市老人連合会 262-4600 福祉政策課 220-2288 FAX 260-7192

長寿お祝い事業

概要	要	長年社会に貢献してきた方々へ長寿を祝福するとともに敬老の意を表すため、長寿お祝い金又は長寿お祝い品を贈呈します。（支給月9月） 満100歳 長寿お祝い金 50,000円 満88歳 長寿お祝い品（業者よりお届けします）
対象者		年度内に満100歳又は満88歳の誕生日を迎える方で、9月15日現在1年以上引き続き本市に住民登録をして居住している方
問い合わせ先		福祉政策課 220-2288 FAX 260-7192

生きがいと創造の工房事業

概要	要	高齢者が経験と知識を生かし、老後の生きがいと創造的活動ができるよう陶芸、園芸講座（千寿閣）を開催し、活動から生まれる作品の展示（老人福祉センター等）等により地域社会との交流を深めるものです。老人福祉センター等で開催します。
対象者		各老人福祉センターに登録されている方
申請に必要な書類等		申込書
問い合わせ先		鶴寿園 298-9355 万寿苑 244-6745 松寿荘 268-6757 千寿閣 222-0008 十一屋生きがい交流館 241-5958

高齢者生きがい活動促進費補助

概要	要	高齢者の生きがい増進のため市老人連合会が主催する行事に対し、補助金を交付しています。 (1) 老人クラブ演芸大会 金沢市文化ホールで演芸大会を実施します。 (2) 高齢者作品展 敬老の日を記念して、高齢者の制作した絵画、手工芸、書、写真を募集し金沢市文化ホールで展示します。 (3) 高齢者体育祭 市総合体育館で体育祭を実施します。 (4) フレイル予防関連講座 介護予防・健康づくりの一環としてフレイル予防関連講座を実施します。 (5) スポーツ普及講習会 スポーツを体験し、その推進をはかります。 (6) グラウンドゴルフ大会 市民芸術村広場でグラウンドゴルフ大会を実施します。 (7) 老人の日・老人週間事業 「老人の日・老人週間」を記念し、奉仕活動等を実施します。
対象者		60歳以上の方
申請に必要な書類等		各地区老人クラブを通じて参加等の申込受付をします。
問い合わせ先		金沢市老人連合会 262-4600

ふれあい入浴補助事業

- 概要** 65歳以上の高齢者に入浴補助券を発行します。
 交付枚数 年間22枚 自己負担 1回当たり 170円
 泉野・元町・駅西福祉健康センターの窓口、市民センターの窓口、市役所の福祉と健康の総合窓口で交付
- 対象者** 65歳以上の方
- 申請に必要な書類等** マイナンバーカード、運転免許証等の本人の年齢が確認できるもの
 ※電子申請または郵送申請による入浴補助券の交付申請もできます。
- 問い合わせ先** 福祉政策課 220-2288 FAX 260-7192

高齢者の公共施設使用料（利用料金）の軽減

- 概要** 65歳以上の方が積極的に外出する機会を創出し、介護予防を図るため、市営の体育・文化施設の使用料（利用料金）を軽減します。

対象施設

施設名	所管課	軽減額		
西部市民体育会館（温水プール）	スポーツ振興課	360円→210円		
西部市民憩いの家		310円→210円 但し、金沢市に住所を有する60歳以上の方は無料。		
額谷ふれあい体育館		100円→無料（60歳以上）		
鳴和台市民体育会館（温水プール）		360円→210円		
金沢プール（温水プール）		550円→330円		
寺島蔵人邸	金沢文化振興財団	310円→210円		
中村記念美術館	文化政策課			
安江金箔工芸館				
泉鏡花記念館				
金沢湯涌夢二館				
金沢蓄音器館				
前田土佐守家資料館				
室生犀星記念館				
徳田秋聲記念館				
金沢能楽美術館				
金沢くらしの博物館				
鈴木大拙館				
金沢湯涌江戸村			歴史都市推進課	
谷口吉郎・吉生記念金沢建築館			文化政策課	常設展 310円→210円 （企画展は別途料金が必要です。）
金沢21世紀美術館				コレクション展 450円→360円 特別展は、展覧会ごとに料金が異なります。

- 問い合わせ先** 各施設

【その他の福祉サービス】

成年後見制度などの相談

概要 認知症や知的障害・精神障害などにより判断能力が不十分な方に対する成年後見制度など権利擁護に関する相談・支援を行っています。

問い合わせ先 金沢家庭裁判所（後見係直通） 221-3225
金沢権利擁護センター 231-3521
担当地域の金沢市地域包括支援センター（14～15ページ参照）

自由契約ホームヘルプサービス

概要 高齢者等が通院や社会参加のため外出する時、同居家族がいる場合の家事など。
○利用料金

【介護の場合】	午前9時～午後5時	30分 …1,220円
	上記以外の時間帯	30分 …1,510円
	土曜日、日曜日、祝祭日、年末年始	30分 …1,630円
【家事の場合】	午前9時～午後5時	30分 …1,170円
	上記以外の時間帯	30分 …1,450円
	土曜日、日曜日、祝祭日、年末年始	30分 …1,560円

対象者 市内にお住まいの65歳以上の方など

申請に必要な書類等 自由契約ホームヘルプサービス利用申込書

問い合わせ先 金沢健康福祉財団 260-0071

外国人高齢者福祉手当の支給

概要 日本国籍を有しなかったため国民年金に加入することができなかった高齢者に対し、外国人高齢者福祉手当を支給します。

対象者 大正15年4月1日以前に生まれた方で、昭和57年1月1日前に外国人登録をし、申請日現在、金沢市に引き続き1年以上外国人または住民登録がある方で公的年金を受給されていない方

申請に必要な書類等 外国人高齢者福祉手当資格認定申請書

問い合わせ先 福祉政策課 220-2288 FAX 260-7192

歯科治療

概要 障害のある方および要介護高齢者で一般の歯科医院では治療が困難な方に対し、歯科治療、歯科相談を施すことにより、在宅におけるQOLの維持増進に寄与します。

対象者 障害のある方および要介護高齢者で一般の歯科医院では治療が困難な方

問い合わせ先 石川県口腔保健医療センター 255-3887 FAX 253-1277
center@ida1926.or.jp



ホームページ

シルバーハウジング生活援助員派遣事業

概要

高齢者の安全や利便を配慮した公営住宅に、生活援助員を派遣して、生活指導・相談、安否の確認、一時的な家事援助、緊急時の対応等のサービスを提供します。

- ①金沢市営額新町住宅 額新町2丁目84番地1 市営18号棟
- ②金沢市営八日市住宅 八日市4丁目403番地
- ③金沢市営粟崎町住宅 粟崎町3丁目168番地1 市営12号棟
- ④金沢市営田上本町住宅 田上本町4丁目27番地 市営1号棟、3号棟
- ⑤石川県営平和町住宅 平和町2丁目5番13号 県営13号棟
平和町2丁目5番14号 県営14号棟
平和町2丁目11番32号 県営32号棟
平和町2丁目11番33号 県営33号棟
平和町2丁目15番40号 県営40号棟

住宅の家賃とは別に、所得に応じた負担金が必要。

対象者

市・県営住宅の入居要件を満たす次の方です。

- ・60歳以上の単身世帯
- ・夫婦のみの高齢者世帯（一方が60歳以上であれば足りる）
- ・60歳以上の高齢者のみの世帯（県営のみ申込み可能）

問い合わせ先

〈公営住宅の入居に関すること〉

①～④については金沢市住宅政策課 220-2331 FAX 261-3366

⑤については県営住宅管理センター平和町店 241-5370

〈生活援助員のサービスに関すること〉

金沢健康福祉財団 222-0102 FAX 222-4366

金沢市福祉政策課 220-2288 FAX 260-7192

福祉有償運送サービス

対象者

要介護者、要支援者、基本チェックリスト該当者、障害のある方等で単独では公共交通機関の利用が困難な方。（あらかじめ会員登録が必要です。）

利用料

タクシーの運賃の約8割として北陸信越運輸局が示す額以内

問い合わせ先

各運送主体へお問い合わせください。

運送主体	法人種別	電話番号	運送主体	法人種別	電話番号
石川かほく農業協同組合	農協	289-3432	はなや	一般	229-7008
内灘町社会福祉協議会	社福	286-6953	プウブ	NPO	275-5055
金沢医療生活協同組合	生協	264-0698	みんなの力駅西	NPO	263-8883
生活協同組合コープいしかわ	生協	292-3390	洋和会 金沢事業部	社福	241-1177
たすけ愛	NPO	253-1540	洋和会	医療	248-7575
津幡町福祉会	社福	288-8921	寿福祉会	社福	242-3355
鳥越福祉会	社福	256-0862	ブルーム石川	一社	090-7080-2977
はくさん会	社福	259-2117			

金沢福祉用具情報プラザ

概要 金沢福祉用具情報プラザでは、身体機能にあった福祉用具の選定や住宅改修の支援、各種福祉情報の提供を行っています。お気軽にお立ち寄りください。

(主な事業)

- ・福祉用具と住宅改修モデルの展示
- ・福祉用具や住宅改修などの専門相談
- ・福祉用具や住宅改修の最新情報の提供
- ・福祉用具や住宅改修などの研修会の開催
- ・福祉用具や住宅改修に関するイベントなどの開催

※当プラザでは福祉用具の販売はしていません。

販売・レンタルの取り扱い店をご紹介します。

問い合わせ先 金沢福祉用具情報プラザ 234-9900 FAX 234-2300

※詳しくは、135、136ページをご覧ください。

要援護者ごみ出しサポート事業

概要 ごみステーションに家庭ごみを出すことが困難な世帯を対象に、ご自宅の玄関先などでごみを収集します。

対象者 次のいずれかに該当する方

- ・要介護1以上の方
- ・身体障害者手帳4級以上（視覚障害・肢体不自由に限る）の方
- ・精神障害者保健福祉手帳2級以上の方
- ・療育手帳B（B1に限る）以上の方

※同居者がいる場合は、同居者全員が上記のいずれかに該当することが必要です。

※親族や近隣住民の方、その他ヘルパー等により、ごみ出しの協力が得られている場合は、対象になりません。

問い合わせ先 ごみ減量推進課 220-2302 FAX 260-7193

【災害時への備え】

避難行動要支援者名簿

概要 災害時の人的被害を最小限にとどめるため、要介護認定者や障害のある方で自分の力だけでは避難することが難しい方を対象とした名簿を整備し、地域の自主防災組織等による避難のお知らせや実際の避難をお手伝いするときに役立てます。

対象者

- ・介護保険における要介護認定3以上を受けている方
- ・身体障害者手帳の上肢、体幹、視覚、聴覚の障害が1、2級の方
- ・身体障害者手帳の下肢の障害が1～3級の方
- ・療育手帳Aを所持する方 など

申請に必要な書類等 ・避難行動要支援者名簿情報提供の同意確認書

問い合わせ先 福祉政策課 220-2288 FAX 260-7192 障害福祉課 220-2289 FAX 232-0294

緊急時あんしんシート

概要 高齢者が急病などの緊急時に、救急隊等に必要な情報を伝えられるように、基本情報や緊急連絡先などを『緊急時あんしんシート』に記載し、自宅の冷蔵庫に貼付して、自ら緊急時に備えられるよう、必要な方に配布します。
※166ページ付録集参照

対象者 65歳以上のひとり暮らしの方、65歳以上の高齢者のみの世帯の方

問い合わせ先 福祉政策課 220-2288 FAX 260-7192
金沢市地域包括支援センター（14、15ページ参照）

介護保険関係

制度概要	32
相談からサービスの利用まで	32
介護サービス計画(ケアプラン)	33
サービスの支給限度額	34
サービスの種類	35
利用料の軽減	38
保険料とその納め方	39
各種申請等について	41

介護保険課関係

1. 制度概要

	第1号被保険者	第2号被保険者
加入する方	65歳以上の方	40歳から64歳までの医療保険に加入している方
サービスを利用できる方	◇寝たきりなど身体の様子が不自由であったり、認知症の症状があるために、食事、入浴、排せつなどの介護が必要な方（要介護状態） ◇簡単な身の回りのことは自分でできるが、要介護状態にならないように、何らかの支援が必要な方（要支援状態）	◇初老期における認知症や脳血管疾患など16の病気（特定疾病）が原因で要介護状態や要支援状態になった方
保険料の支払い	原則として老齢・退職年金や遺族年金、障害年金からの天引きです。	加入している医療保険の保険料に上乗せして一括して納めます。
利用料の負担	介護保険のサービスを受けたときの利用者負担割合は、所得等に応じ、1割～3割となります。 また、施設に入った場合とショートステイを利用した場合には、費用の1割～3割のほかに食費と居住費（滞在費）も負担します。	

2. 相談からサービスの利用まで

介護保険サービスを利用するには、はじめに地域包括支援センター等に連絡して申請方法を相談します。申請方法は、利用するサービスの種類や本人と家族の希望により決まります。その後、認定結果が通知されたら（もしくは介護保険証が届いたら）地域包括支援センターかケアマネジャーと介護サービス計画を作成してサービスを利用します。

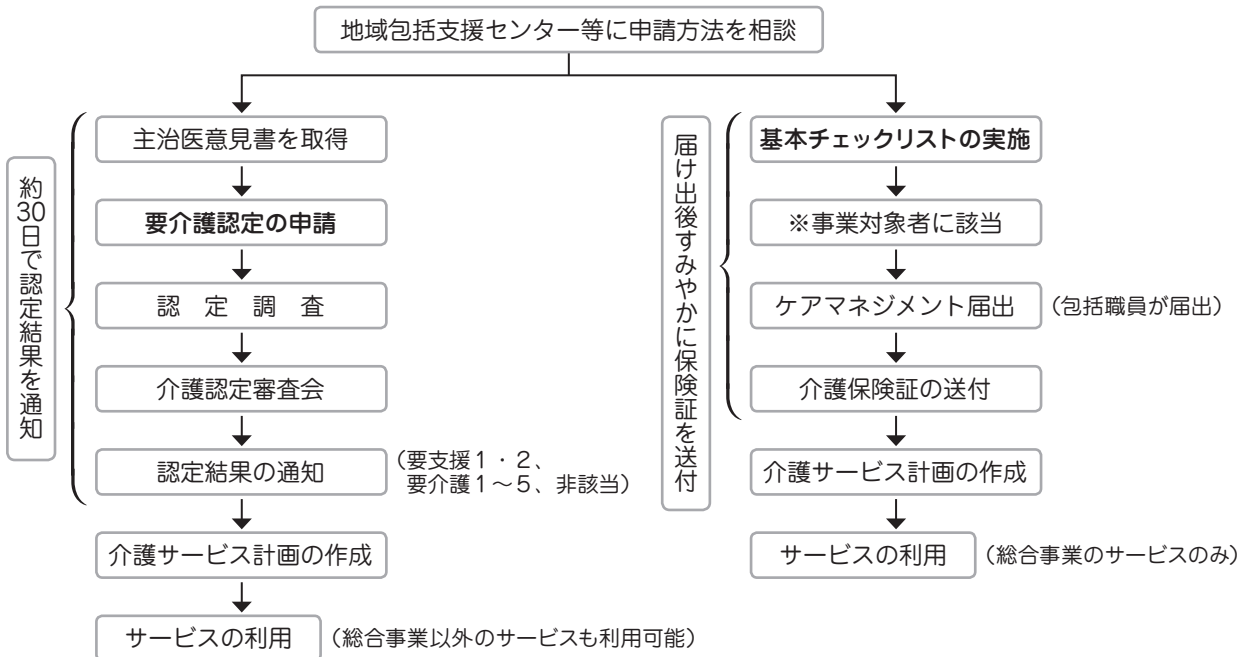

※基本チェックリストで所定の項目に該当した第1号被保険者で、介護予防・日常生活支援総合事業のサービスが利用できる方。

3. 介護サービス計画（ケアプラン）

介護サービス計画（ケアプラン）とは、介護が必要な方が介護サービスを適切に利用できるよう、心身の状況、生活環境などを考えたうえで、サービスの種類、内容、利用回数などを定めた計画をいいます。

要介護1～5に認定された方は、居宅介護支援事業者へご相談ください。また、要支援1・2に認定された方または事業対象者に該当した方は、担当の金沢市地域包括支援センター（14、15ページ参照）へご相談ください。

ケアプラン作成の手順

(1) 要介護1～5に認定された方

①居宅介護支援事業者へご相談ください。

- 担当の介護支援専門員（ケアマネジャー）が決まります。



②介護支援専門員（ケアマネジャー）と一緒にケアプランを作ります。

- 在宅サービスを利用する場合は、市内の居宅介護支援事業所の介護支援専門員（ケアマネジャー）が心身の状況や介護サービスに対する希望を基に、要介護度に応じた利用限度額の範囲内でケアプランを作ります。
- 施設サービスを利用する場合は、利用する施設の介護支援専門員（ケアマネジャー）が利用者に適したケアプランを作ります。



③ケアプランをもとにサービスが提供されます。

- 介護支援専門員（ケアマネジャー）が立てたケアプランに基づいて、それぞれの介護サービス事業者からサービスの提供が行われます。介護サービス事業者との連絡調整は、介護支援専門員（ケアマネジャー）が行います。

(2) 要支援1・2に認定された方または事業対象者に該当した方

①担当の金沢市地域包括支援センターへご相談ください。（連絡先は14、15ページ）

- 担当が決まります。



②金沢市地域包括支援センターの担当者と一緒に介護予防ケアプランを作ります。

- 金沢市地域包括支援センターの担当者が、自宅を訪問して、心身や生活の状況を調査し、今後の目標や支援の方針を決め、介護予防ケアプランを作成します。



③介護予防ケアプランをもとに、介護予防を目的としたサービスが提供されます。



④効果を評価し、必要に応じて、介護予防ケアプランを見直します。

- サービスを利用後に、金沢市地域包括支援センターで効果を評価し、必要に応じて介護予防ケアプランを見直します。

4. サービスの支給限度額

介護保険で利用できる在宅サービスは、要介護度によってどのくらい利用できるのかが決まっております。「区分支給限度基準額」として介護保険の認定を受けた方等の被保険者証に記載されています。

要介護状態区分等	在宅サービスの区分支給限度基準額の単位数（1か月あたり）
事業対象者	5,032 単位 (例外的に10,531単位)
要支援1	5,032 単位
要支援2	10,531 単位
要介護1	16,765 単位
要介護2	19,705 単位
要介護3	27,048 単位
要介護4	30,938 単位
要介護5	36,217 単位

※区分支給限度基準額に含まれないサービスや加算もあります。

※事業対象者の区分支給限度基準額については、要支援1と同じ単位となっていますが、退院直後で集中的にサービスを利用することが自立支援につながる方などについては、ケアマネジャーから市へ申請することによって、例外的に要支援2と同様の単位まで認められる場合があります。

※要支援1・2の方の区分支給限度基準額については、総合事業のサービスと介護予防サービスを合わせた単位数になります。

サービスの費用換算

介護報酬1単位あたりの単価は、10.0円～10.21円で、サービスの種類によって異なります。ただし、在宅サービスや介護予防サービスの中でも、「施設に通ったり、宿泊して利用するサービス」や施設に入居している方へのサービスは、食費や滞在費（居住費）などが別途自己負担となります。

5. サービスの種類

(1) 介護サービス

要支援・要介護の認定を受けた方には、介護保険のサービスが提供されます。

①在宅サービス

訪問・通所サービス

サービス	内 容	要支援	要介護
訪問介護 (ホームヘルプサービス)	ホームヘルパーが家庭を訪問し、介護や家事の援助を行います。	×※	○
訪問入浴介護	浴槽を積んだ入浴車で家庭を訪問し、入浴サービスを行います。	○	○
訪問看護	看護師などが家庭を訪問し、主治医の指示に基づいて、健康のチェックなど看護支援を行います。	○	○
訪問リハビリテーション	理学療法士などリハビリの専門職員が家庭を訪問し、主治医の指示に基づいて、機能訓練などを行います。	○	○
居宅療養管理指導	医師、歯科医師、薬剤師などが家庭を訪問し、医学的な管理や療養上の指導を行います。	○	○
通所介護 (デイサービス)	デイサービスセンターなどにおいて、食事や入浴などの介護サービスや、機能訓練などを日帰りで行います。	×※	○
通所リハビリテーション (デイケア)	介護老人保健施設や病院などにおいて、食事や入浴などの介護サービスや機能訓練などを日帰りで行います。	○	○

※要支援の方の「訪問介護」及び「通所介護」は、平成29年4月から介護予防・日常生活支援総合事業へ移行されました。

短期入所サービス(ショートステイ)

サービス	内 容	要支援	要介護
特別養護老人ホームなどへの短期入所生活介護 介護老人保健施設や医療機関などへの短期入所療養介護	特別養護老人ホームや介護老人保健施設などに短期間入所し、食事や入浴などの介護サービスや機能訓練などを行います。	○	○

福祉用具・住宅改修

サービス	内 容	要支援	要介護
福祉用具貸与	次の福祉用具を貸し出します。 ①車いす(付属品を含む)、②特殊寝台(付属品を含む)、③床ずれ防止用具、④体位変換器、⑤手すり、⑥スロープ、⑦歩行器、⑧歩行補助つえ、⑨徘徊感知機器、⑩移動用リフト(つり具を除く)、⑪自動排せつ処理装置(交換可能部品を除く) 以下の福祉用具について、利用者は、レンタルか購入かを選ぶことができます。 ●固定用スロープ ●歩行器(歩行車を除く) ●単点杖(松葉づえを除く) ●多点杖	①②③④については、原則として要介護2以上の方が利用できます。 ⑪については、原則として要介護4以上の方が利用できます。	
特定福祉用具購入	特定福祉用具販売指定事業者から、次の福祉用具を購入した場合、費用の一部を支給します。 ①腰掛便座、②自動排せつ処理装置の交換可能部品、③入浴補助用具、④簡易浴槽、⑤移動用リフトのつり具の部分、⑥排せつ予測支援機器	原則として、ケアプランで必要とされた用具を利用できます。	
住宅改修	次の住宅改修をした場合、費用の一部を支給します。 (工事に着手する前に申請が必要です) ①手すりの取り付け、②段差の解消、③滑りの防止や移動の円滑化等のための床または通路面の材料の変更、④引き戸等への扉の取り替え、⑤洋式便器等への取り替え	○	○

特定施設入居者生活介護

内 容	要支援	要介護
有料老人ホームなどに入居している方が、食事や入浴などの介護サービスや機能訓練などを受けます。	○	○

地域密着型サービス

・原則、金沢市の方が利用できます。

サ ー ビ ス	内 容	要支援	要介護
地 域 密 着 型 通 所 介 護	定員18人以下のデイサービスセンターなどにおいて、食事や入浴などの介護サービスや機能訓練などを日帰りで行います。	×	○
認 知 症 対 応 型 通 所 介 護	認知症の方が、デイサービスセンターなどに通い、食事や入浴などの介護サービスや機能訓練などを受けます。	○	○
認 知 症 対 応 型 共 同 生 活 介 護 (グループホーム)	認知症の方が、共同生活をしながら、食事や入浴などの介護サービスや機能訓練などを受けます。 ※要支援1の方は利用できません。	○ (2の方 のみ)	○
地域密着型介護老人福祉 施設入所者生活介護 (29人以下の特別養護老人ホーム)	常に介護が必要で、在宅での介護が困難な方が利用し、食事・入浴・排せつなどの介助、日常生活上の世話、機能訓練、健康管理などが受けられます。	×	○ (原則 3以上の 方のみ)
小 規 模 多 機 能 型 居 宅 介 護	心身の状況に応じて、施設へ通い、または宿泊し、あるいは自宅へのホームヘルパーの訪問により、入浴・排せつ・食事等の介護や機能訓練などを受けます。	○	○
夜間対応型訪問介護	夜間における定期的な訪問介護員などの巡回または通報による訪問により、排せつの介護、日常生活上の緊急時の対応などの介護サービスを受けます。	×	○
定期巡回・随時対応型 訪 問 介 護 看 護	介護・看護が一体的にまたは密に連携したサービスで、日中・夜間を通じて1日複数回の定期的な訪問と随時対応などの介護サービスを受けます。	×	○
看護小規模多機能型 居 宅 介 護	小規模多機能型居宅介護のサービスに加え、訪問看護を受けます。	×	○

②施設サービス

要支援に認定された方は利用できません。

サービス	内 容	要支援	要介護
介護老人福祉施設 (特別養護老人ホーム)	常に介護が必要で、在宅での介護が困難な方が利用し、食事・入浴・排せつなどの介助、日常生活上の世話、機能訓練、健康管理などが受けられます。	×	○ (原則 3以上の 方のみ)
介護老人保健施設 (老人保健施設)	病状が安定しており、家庭に戻るためのリハビリや看護を中心としたケアを必要とする方が利用し、医学的な管理のもとで日常生活上の世話などが受けられます。	×	○
介護医療院	要介護者に対し、「長期療養のための医療」と「日常生活上の世話(介護)」を一体的に提供します。	×	○

(2) 介護予防・日常生活支援総合事業サービス

要支援1・2に認定された方または事業対象者に該当した方には、介護予防・日常生活支援総合事業(総合事業)のサービスが提供されます。

訪問・通所サービス

サービス	内 容	要支援	事業 対象者
介護予防型 訪問サービス	ホームヘルパーが家庭を訪問し、介護や家事の援助を行います。	○	○
基準緩和型 訪問サービス	ホームヘルパー等が家庭を訪問し、掃除・調理などの家事の援助を行います。	○	○
短期集中型 訪問サービス	栄養士による相談指導を行います。(3か月)	○	○
介護予防型 通所サービス	デイサービスセンターなどにおいて、運動、生活機能向上のための機能訓練などを日帰りで行います。	○	○
基準緩和型 通所サービス	デイサービスセンターなどにおいて、運動・レクリエーションなどを日帰りで行います。	○	○
短期集中型 通所サービス (運動器機能向上)	デイサービスセンターなどにおいて、筋力アップに取り組みます。(3か月)	○	○
短期集中型 通所サービス (口腔機能向上)	歯科医院に通い、お口の筋力アップなどに取り組みます。(3か月)	○	○

6. 利用料の軽減

〈利用者負担の軽減制度〉

高額介護サービス費・高額医療合算介護サービス費

利用料の負担が高くなりすぎないように、所得に応じて、世帯ごとに負担の上限額が設定されます。詳しくは、42 ページをご覧ください。

食費・居住費（滞在費）の軽減

施設サービスとショートステイは、1～3割の利用料のほかに食費と居住費（滞在費）の負担がありますが、所得等に応じて負担を軽減する制度があります。詳しくは、44 ページをご覧ください。

社会福祉法人等による負担の軽減

社会福祉法人等が行っているサービスの利用料の一部を軽減する制度があります。詳しくは、介護保険課までご相談ください。

対 象 者	世帯全員が市民税非課税で、下記の要件を全て満たす方及び生活保護受給者 ①年間収入が単身世帯で150万円（世帯員1人増ごとに50万円加算）以下 ②預貯金等の額が単身世帯で350万円（世帯員1人増ごとに100万円加算）以下 ③負担能力のある親族等に扶養されていないこと ④日常生活に供する資産以外に活用できる資産がないこと ⑤介護保険料を滞納していないこと
対象となるサービス	社会福祉法人等が運営主体となっている ①特別養護老人ホーム ②訪問介護、通所介護、短期入所生活介護 等

在宅サービス利用料の助成

要介護3～5の方の在宅生活を支援するため、利用限度額を超えて利用した分について利用料の一部を助成します。詳しくは、45ページをご覧ください。

利用料の減免

災害などの特別な事情で利用料の負担が困難な場合、利用料の減免を受けることができます。減免を受けるには、減免申請が必要です。詳しくは、介護保険課までご相談ください。

対 象 と な る 方	減免する額
被保険者本人又はその世帯の生計を支える方が、震災・風水害・火災などの災害により住宅や家財などの財産に著しい損害を受けた場合	資産の損失の程度により減免します。
世帯の生計を支える方が死亡した場合又はその方が心身に重大な障害を受けた場合、若しくは長期間の入院や事業の休廃止、失業、干ばつ等による農作物の不作などの事由により収入が著しく減少した場合	所得の減少の程度により減免します。
被保険者本人又はその世帯の生計を支える方が、保証債務の履行等（破産宣告、事業破産による負債等の返済）により利用料を負担することが著しく困難な場合	収入の程度や生活困窮の程度により減免します。
被保険者本人及びその家族全員の収入見込み並びに預貯金の合計が市で定める基準に該当し、生活が困窮している場合	

7. 保険料とその納め方

〈65歳以上の方（第1号被保険者）の場合〉

保険料の納め方

（特別徴収）

老齢・退職年金や遺族年金、障害年金が月額1万5千円（年18万円）以上の方は、原則として年金から天引きされます。ただし、年度の途中で65歳に達した方や金沢市に転入された方などは、普通徴収となります。

（普通徴収）

特別徴収以外の方は、毎月、金融機関（ゆうちょ銀行・郵便局を除く）、コンビニエンスストア、スマートフォンまたは口座振替で納めていただきます。

保険料の額

保険料は、住んでいる市町村のサービス水準によって異なります。また、世帯の市民税の課税状況や所得状況などに応じて13段階に分けられます。

令和8年度の保険料額

保険料段階	該当者	基準額に対する割合	年額保険料	月額保険料	
第1段階	・世帯全員が市民税非課税で、本人の課税年金収入額と合計所得金額（課税年金収入額に係る所得を除く）の合計が82万6,500円以下の方 ・生活保護を受給されている方 ・老齢福祉年金受給者で世帯全員が市民税非課税の方	(基準額) × 0.25	19,770円	1,640円	
第2段階	世帯全員が市民税非課税	本人の課税年金収入額と合計所得金額（課税年金収入額に係る所得を除く）の合計が86万6,500円を超え120万円以下の方	(基準額) × 0.40	31,632円	2,630円
第3段階		本人の課税年金収入額と合計所得金額（課税年金収入額に係る所得を除く）の合計が120万円を超える方	(基準額) × 0.65	51,402円	4,280円
第4段階	世帯に市民税課税者がいて、本人は市民税非課税	本人の課税年金収入額と合計所得金額（課税年金収入額に係る所得を除く）の合計が82万6,500円以下の方	(基準額) × 0.85	67,218円	5,600円
第5段階		本人の課税年金収入額と合計所得金額（課税年金収入額に係る所得を除く）の合計が82万6,500円を超える方	(基準額)	79,080円	6,590円
第6段階	本人が市民税課税	本人の合計所得金額が120万円未満の方	(基準額) × 1.15	90,942円	7,570円
第7段階		本人の合計所得金額が120万円以上210万円未満の方	(基準額) × 1.25	98,850円	8,230円
第8段階		本人の合計所得金額が210万円以上320万円未満の方	(基準額) × 1.40	110,712円	9,220円
第9段階		本人の合計所得金額が320万円以上500万円未満の方	(基準額) × 1.50	118,620円	9,880円
第10段階		本人の合計所得金額が500万円以上800万円未満の方	(基準額) × 1.75	138,390円	11,530円
第11段階		本人の合計所得金額が800万円以上1,000万円未満の方	(基準額) × 2.00	158,160円	13,180円
第12段階		本人の合計所得金額が1,000万円以上1,500万円未満の方	(基準額) × 2.15	170,022円	14,160円
第13段階	本人の合計所得金額が1,500万円以上の方	(基準額) × 2.30	181,884円	15,150円	

※月額保険料額は、年額保険料を12か月で割って10円未満を切り捨てたものです。

切り捨てた金額は、最初の納付月に加算されます。

※年度途中で65歳に達した方や転入された方など、この表の額と異なる場合があります。

※保険料は資格を取得した月（65歳の誕生日の前日の属する月）からかかります。月の途中で資格を失った場合、その月の保険料はかかりません。

※消費税率の引上げによる財源を活用し、平成31年4月から第1段階から第3段階の保険料を軽減しています。

－保険料の減免－

災害などの特別な事情で保険料の納付が困難な場合、保険料の減免を受けることができます。減免を受けるには、減免申請が必要です。詳しくは、介護保険課までご相談ください。

〈40歳から64歳までの方（第2号被保険者）の場合〉

保険料の納め方

加入している医療保険の保険料に上乗せして医療分と介護分を一括して納めます。

保険料の計算の仕方や額は、加入している医療保険によって異なります。

8. 各種申請等について

要介護認定の申請及び基本チェックリストの実施

- 概要** 介護保険のサービスを受けるためには、要介護認定を申請し、要支援1・2または要介護1～5の認定を受けるか、基本チェックリストで事業対象者に該当になる必要があります。最初に地域包括支援センターに相談し、どちらの方法で申請するかを決めます。
- 基本チェックリストの場合は地域包括支援センターが委託を受けたケアマネジャーが実施し、要介護認定を申請する場合は医療機関で主治医意見書の交付を受けた後で市の窓口申請します。要介護認定の申請は、地域包括支援センターや居宅介護支援事業者または介護保険施設などによる代行申請も可能です。なお、40～64歳の方は主治医意見書で特定疾病を確認するため、要介護認定の申請が必要です。
- 対象者** ①65歳以上の方
②40～64歳の方で、特定疾病が原因で要介護状態や要支援状態になった方
- 届出に必要な書類等** ①介護保険証 ②印鑑（本人が署名する場合は不要です）
※以下は地域包括支援センターに相談後、要介護認定申請を行う場合にご用意ください。
③申請書（窓口にあります） ④主治医意見書 ⑤マイナンバー（個人番号）確認書類（詳細は11、12ページ参照）
- 問い合わせ先** 介護保険課 220-2264 FAX 220-2559
担当地区の地域包括支援センター（申請方法の相談）
要介護認定の申請は、駅西、泉野、元町福祉健康センターでも受け付けています。

居宅介護支援事業者等の届出

- 概要** 在宅サービス、介護予防・生活支援サービスを利用するための介護サービス計画（ケアプラン）を作成する事業者が決まった際に届出をします。ケアプランは、要支援の認定を受けた方及び事業対象者に該当した方は、金沢市地域包括支援センターに、要介護の認定を受けた方は、居宅介護支援事業者を作成してもらえます。ケアプランの作成を依頼した事業者の方に届け出てもらおうと便利です。施設サービスを利用する場合は、その施設内で介護サービス計画（ケアプラン）が作成されますので、届出の必要はありません。
- 対象者** 要支援、要介護認定を受けた方で在宅サービスを利用される方または事業対象者に該当する方で介護予防・日常生活支援総合事業のサービスを利用される方
- 届出に必要な書類等** ①届出書 ②介護保険証 ③マイナンバー（個人番号）確認書類（詳細は11、12ページ参照）（事業対象者に該当した方は、③は不要です）
- 問い合わせ先** 介護保険課 220-2264 FAX 220-2559
届出は、駅西、泉野、元町福祉健康センターでも受け付けています。

高額介護サービス費等

- 概要** 利用料の負担が高くなりすぎないように、所得に応じて上限額が設定されます。同じ月に利用したサービスの自己負担額が世帯内で次の額を超えた場合、申請により超えた額が払い戻されます。
施設サービス等における食費や居住費（滞在費）の自己負担分、福祉用具購入費や住宅改修費の自己負担分、利用限度を超えて利用した分や日常生活費の負担など保険適用外の分は対象となりません。
- 対象者** 事業対象者及び要支援、要介護認定者で、自己負担額が以下に定める上限額を超えた方

利用者負担段階区分		上限額（世帯合計）
・ 市民税課税所得690万円以上		140,100円
・ 市民税課税所得380万円以上690万円未満		93,000円
・ 市民税課税世帯で市民税課税所得380万円未満		44,400円
・ 世帯全員が市民税非課税の方		24,600円
令和8年7月まで	・ 世帯全員が市民税非課税で前年のその他の合計所得金額と課税年金収入額の合計が80万9千円以下の方等	個人：15,000円
令和8年8月から	・ 世帯全員が市民税非課税で前年のその他の合計所得金額と課税年金収入額の合計が82万6,500円以下の方等	
・ 生活保護の受給者		個人：15,000円

- 申請に必要な書類等** ①申請書 ②マイナンバー（個人番号）確認書類（詳細は 11、12 ページ参照）一度申請すればその後該当した分も指定された口座に自動的に振り込まれます。
- 問い合わせ先** 介護保険課 220-2264 FAX 220-2559
申請は、駅西、泉野、元町福祉健康センターでも受け付けています。

高額医療合算介護サービス費等

- 概要** 介護保険と医療保険※の限度額を適用した後に、世帯内で1年間の自己負担合計額が負担限度額を超えた場合、申請により超えた額が払い戻されます。
※医療保険とは国保・職場の健康保険、後期高齢者医療制度等のことです。
- 対象者** 事業対象者及び要支援、要介護認定者で、自己負担額が以下に定める額を超えた方

高額医療合算介護サービス費等の自己負担限度額
年額（8月1日～翌年7月31日）

所得区分	70歳未満の方の世帯 （国保・健康保険 ＋介護保険）	所得区分	70歳以上の方の世帯 （国保・健康保険・後期高齢 者医療制度＋介護保険）
基礎控除後の所得 901万円超	212万円	現役並み所得者Ⅲ （課税所得690万円以上）	212万円
基礎控除後の所得 600万円超～901万円	141万円	現役並み所得者Ⅱ （課税所得380万円以上）	141万円
基礎控除後の所得 210万円超～600万円	67万円	現役並み所得者Ⅰ （課税所得145万円以上）	67万円
基礎控除後の所得 210万円以下	60万円	一般	56万円
住民税非課税	34万円	低所得Ⅱ※1	31万円
		低所得Ⅰ※2	19万円

- ※1 世帯の全員が住民税非課税の方
※2 世帯の全員が住民税非課税であって、その世帯の所得が一定基準以下の方

- 問い合わせ先** 介護保険課 220-2264 FAX 220-2559
保険年金課 220-2257 FAX 232-5644

住宅改修費の支給

概 要	<p>住宅改修費は、利用限度額の範囲内で対象となる費用の9割～7割が支給されます。自分で費用をいったん全額立て替えて支払い、後に払戻しを受ける償還払いが原則ですが、自己負担額（費用の1割～3割）を支払った後、残りは金沢市から施工業者に支払う受領委任払いも利用できます。</p> <p>利用限度額20万円（原則として1回限り）</p> <p>対象品目 ①手すりの取付け ②段差の解消 ③滑りの防止や移動の円滑化等のための床または通路面の材料の変更 ④引き戸等への扉の取替え ⑤洋式便器等への便器の取替え</p> <p>◆工事に着手する前に申請が必要です。 ◆新築または増築の場合は、支給対象となりません。 ◆受領委任払いは、金沢市に登録している事業者が工事を行う場合に利用できます。</p>
対 象 者	要支援、要介護認定を受けた方
事前申請に必要な書類等	①申請書 ②住宅改修が必要な理由書 ③工事施工内訳書 ④改修前の日付が入った写真 ⑤見積書 ⑥ 平面図 ⑦承諾書（住宅等が被保険者の所有でない場合）⑧受領委任払い同意書（受領委任払いの場合） ⑨マイナンバー（個人番号）確認書類（詳細は11、12ページ参照）
工事完了後に必要な書類等	①工事完了届兼施工内訳書 ②領収書 ③改修後の日付が入った写真 ④請求書 ⑤受領委任状（受領委任払いの場合） ⑥印鑑 ※①、④、⑤は事前申請の審査後「確認結果のお知らせ」にあわせ市から送付します。
問 い 合 せ 先	介護保険課 220-2264 FAX 220-2559

施設サービスやショートステイでの食費と居住費等の軽減

概要 施設サービスやショートステイを利用する場合、1割～3割の利用料のほかに食費や居住費（滞在費）がかかりますが、所得等に応じ、負担が軽減されます。軽減は申請のあった月の初日から適用されますので、軽減を受けようとする方は施設サービスやショートステイを利用する前に、速やかに申請してください。

対象者

◆対象者

利用者負担段階	対象者		預貯金等資産要件
第1段階	●高齢福祉年金を受給している、世帯全員*が市民税非課税の方 ●生活保護受給者		単身で1,000万円以下 夫婦で2,000万円以下
第2段階	令和8年7月まで	●世帯全員*が市民税非課税で、前年の合計所得金額と課税年金収入額と非課税年金収入額の合計が年間で80万9千円以下の方	単身で650万円以下 夫婦で1,650万円以下
	令和8年8月から	●世帯全員*が市民税非課税で、前年の合計所得金額と課税年金収入額と非課税年金収入額の合計が年間で82万6,500円以下の方	
第3段階①	令和8年7月まで	●世帯全員*が市民税非課税で、前年の合計所得金額と課税年金収入額と非課税年金収入額の合計が年間で80万9千円超120万円以下の方	単身で550万円以下 夫婦で1,550万円以下
	令和8年8月から	●世帯全員*が市民税非課税で、前年の合計所得金額と課税年金収入額と非課税年金収入額の合計が年間で82万6,500円超120万円以下の方	
第3段階②	●世帯全員*が市民税非課税で、前年の合計所得金額と課税年金収入額と非課税年金収入額の合計が年間で120万円超の方		単身で500万円以下 夫婦で1,500万円以下

*世帯分離している配偶者も含みます。

◆負担限度額（1日当たり）

利用者負担段階	居住費（滞在費）						食費		
	ユニット型個室	ユニット型個室の多床室	従来型個室		多床室		施設サービス	短期入所サービス	
			特養等	老健・医療院等	特養等	老健・医療院等			
第1段階	880円	550円	380円	550円	0円	0円	300円	300円	
第2段階	880円	550円	480円	550円	430円	430円	390円	600円	
第3段階①	令和8年7月まで	1,370円	1,370円	880円	1,370円	430円	430円	650円	1,000円
	令和8年8月から	1,370円	1,370円	880円	1,370円	430円	430円	680円	1,030円
第3段階②	令和8年7月まで	1,370円	1,370円	880円	1,370円	430円	430円	1,360円	1,300円
	令和8年8月から	1,470円	1,470円	980円	1,470円	530円	430円*1	1,420円	1,360円
一般の方の基準費用額（目安）	令和8年7月まで	2,066円	1,728円	1,231円	1,728円	915円	437円*2		1,445円
	令和8年8月から	2,066円	1,728円	1,231円	1,728円	915円	437円*2		1,545円

*施設の設定した居住費(滞在費)・食費が限度額を下回る場合は、施設の設定した金額の負担となります。

*1 室料を徴収する場合は530円です。

*2 室料を徴収する場合は697円です。

申請に必要な書類等 ①申請書 ②介護保険証 ③本人（配偶者）の預貯金、有価証券等の金額が確認できる書類 ④本人（配偶者）の印鑑（自署の場合を除く） ⑤マイナンバー（個人番号）確認書類（詳細は11、12ページ参照）

問い合わせ先 介護保険課 220-2264 FAX 220-2559
申請は、駅西、泉野、元町福祉健康センターでも受け付けています。

福祉用具購入費の支給

概要	<p>福祉用具購入費は、自分で費用をいったん全額立て替えて支払い、後に払い戻しを受ける償還払いとなります。（利用限度額の範囲内で対象となる費用の9割～7割が支給されます。）特定福祉用具販売指定事業者以外から購入された場合は対象となりませんのでご注意ください。</p> <p>利用限度額10万円（1年度あたり）</p> <p>対象品目 ①腰掛便座 ②自動排せつ処理装置の交換可能部品 ③入浴補助用具 ④簡易浴槽 ⑤移動用リフトのつり具の部分 ⑥排泄予測支援機器</p>
対象者	要支援、要介護認定を受けた方で、原則としてケアプランで福祉用具が必要と認められた方
申請に必要な書類等	①申請書 ②領収書 ③カタログ等（コピー可） ④ケアプランまたは「福祉用具が必要な理由書」 ⑤介護保険証 ⑥請求書（被保険者名義の預金口座を記入） ⑦印鑑 ⑧マイナンバー（個人番号）確認書類（詳細は11、12ページ参照） ⑨医学的所見がわかる書類（⑥購入時のみ）
問い合わせ先	介護保険課 220-2264 FAX 220-2559 申請は、駅西、泉野、元町福祉健康センターでも受け付けています。

在宅サービス利用料の助成（介護保険給付外）

概要	要介護3～5の方の在宅生活を支援するために、利用限度額を超えて利用した分について利用料の一部を助成します。
対象者	①要介護3～5と認定された方 ②世帯全員が市民税非課税 ③ショートステイの利用日数が月の半数を超えていないなどの条件を満たす方
対象サービス	訪問介護、訪問入浴介護、訪問看護、訪問リハビリテーション、通所介護、通所リハビリテーション、短期入所生活介護、短期入所療養介護、福祉用具貸与、地域密着型通所介護、認知症対応型通所介護、小規模多機能型居宅介護、夜間対応型訪問介護、定期巡回・随時対応型訪問介護看護、看護小規模多機能型居宅介護（利用期間を定めて行うもの（短期利用）） 小規模多機能型居宅介護、認知症対応型共同生活介護、特定施設入居者生活介護、地域密着型特定施設入居者生活介護
助成額	利用限度額を超えた分の2分の1（上限額23,200円）
問い合わせ先	介護保険課 220-2264 FAX 220-2559

サービス付き高齢者住宅

概要	高齢者にふさわしいバリアフリー構造や一定の面積及び設備を備え、安否確認、生活相談など日常生活を営むために必要な福祉サービスを提供する高齢者向け住宅です。
対象者	60歳以上（60歳以上の配偶者と共に利用する場合などは60歳以下でも可）
申請に必要な書類等	入居については、サービス付き高齢者住宅へ直接申し込んでください。（詳細は直接施設へ）
問い合わせ先	制度の詳細については、介護保険課 220-2264 FAX 220-2559 入居については、下記ホームページで確認の上、直接施設へお問合せください。 http://www.satsuki-jutaku.jp/search/index.php

要介護高齢者・障害者等の生活自立のための住まいづくり助成事業

概要 要介護高齢者・重度身体障害者の利用に適するように浴室、トイレ等を改造する場合に助成します。

- ・生活保護世帯 助成率100%、限度額 100万円
- ・所得税又は市民税非課税世帯 助成率90%、限度額 70万円
- ・所得税額5万円以下世帯 助成率70%、限度額 50万円

※助成額は介護保険や重度障害の住宅改修制度を利用できる場合、又は既に利用した場合、助成額からそれら制度の給付額を控除した額となります。

※必ず工事着手前に申請して下さい。

対象者 市内に居住する①又は②に該当する方

- ①介護保険制度で要介護・要支援と判定された方
- ②身体障害者手帳1、2級（下肢・体幹部）所持者、または重度障害の住宅改修制度を利用できる方

※いずれも身体状況に合わせた改造工事に限ります。

申請に必要な書類等 ・申請書・見積書・図面・写真等

問い合わせ先 介護保険課 220-2264 FAX 220-2559

高齢者の所得税及び地方税の障害者控除対象者の認定

概要 12月31日現在65歳以上で、認知症や肢体不自由等の障害があり、その年の収入から所得税を徴収されている（徴収される見込みの）方又は翌年の住民税を徴収される見込みの方について、申請により障害者控除対象者の認定を行います。

対象者 控除を受けようとする年の12月31日現在65歳以上で、認知症や肢体不自由等の障害がある方

ただし、身体障害者手帳・療育手帳・精神障害者保健福祉手帳、戦傷病者手帳をお持ちの方、原子爆弾被爆者援護法第11条第1項の認定を受けている方は、手帳等が確定申告の資料となりますので、この申請は必要ありません。

申請に必要な書類等 ・障害者控除対象者認定申請書
・控除を受けようとする年の12月31日の状態を確認することができる医師の診断書（所定の様式あり）

12月31日現在有効な介護保険要介護認定を受けている方は介護保険認定調査票により認定を受けることができます。

問い合わせ先 介護保険課 220-2264 FAX 220-2559

障害福祉課 220-2289 FAX 232-0294

いきいきシニア介護支援ボランティアポイント事業

概

要

高齢者の入居施設でのボランティア活動を通して生きがいつくり、健康づくりのきっかけとしていただくための事業です。ボランティア活動を行った後にポイントが付与され、ポイントが貯まった際は特典に交換できます。

対象者 市内在住の65歳以上の方で以下のいずれにも該当する方

- ・ 要介護（要支援）認定及び事業対象者の認定を受けていない方
- ・ 介護保険料の滞納がない方

参加方法 ①下記受付場所にて、ポイントを記録するポイント手帳とボランティア受入施設一覧表を受け取り、ボランティア登録申請を行います。

②金沢市社会福祉協議会からボランティア登録証が送付されます。

③ボランティア受入施設一覧表の中から活動先を選びます。

④高齢者入居施設でボランティア活動に参加します。

（1時間につき10ポイントを付与。ただし1日最大20ポイント。）

⑤200ポイント貯まったら、下記受付場所にてポイント手帳を提示し、市内の協力店舗で優遇サービスを受けることが出来る「金沢元気わくわくクーポン」を入手します。（令和8年9月30日まで。※9月以降は別の特典に変更予定。）

受付場所 金沢市社会福祉協議会 金沢ボランティアセンター
金沢市役所 介護保険課
福祉健康センター（駅西、泉野、元町）

問 い 合 せ 先

金沢ボランティアセンター（金沢市社会福祉協議会内）

231-3725 FAX 231-3721

生活支援課関係

生活保護について	50
法外援護について	50
災害弔慰金の支給	50
災害援護資金の貸付	50
生活困窮者自立相談支援事業	50
無料低額診療事業について	51

生活保護について

概要	この制度は、憲法25条に規定する理念に基づき、国が生活に困窮するすべての国民に対し、その困窮の程度に応じ、必要な保護を行い、その最低限度の生活を保障するとともに、その自立を助長することを目的としています。 この制度による保護は、年齢、世帯員の数などにより異なります。 ◇保護の種類 生活扶助・教育扶助・住宅扶助・医療扶助・介護扶助・出産扶助・生業扶助・葬祭扶助
対象者	生活に困窮するすべての国民を対象としていますが、保護を受けるには、その利用できる資産、能力その他あらゆるものを生活維持のために活用し、さらに、私的扶養、他の法律による給付を優先して活用することが必要とされています。
問い合わせ先	生活支援課 220-2292 FAX 220-2532

法外援護について

概要	生活に困窮している生活保護法の適用を受けるに至らないもの（教育援護およびその他の援護の一部については被保護者を含む。）に対し必要な援護を行い、その自立を助長することを目的としています。 ◇援護の種類 教育援護・療養援護（療養の給付）・新規就労援護・その他の援護（旅行困窮者、夏季・歳末見舞金ほか）
対象者	金沢市に住所を有する者（旅行困窮者を除く）
問い合わせ先	生活支援課 220-2292 FAX 220-2532

災害弔慰金の支給

概要	「災害弔慰金の支給等に関する法律」に定められた地震、風水害などの自然災害により死亡した市民の遺族に対し災害弔慰金を支給し、災害により精神または身体に著しい障害を受けた方に災害障害見舞金を支給します。
対象者	災害を受けて死亡した遺族または障害を受けた方
問い合わせ先	生活支援課 220-2292 FAX 220-2532

災害援護資金の貸付

概要	「災害弔慰金の支給等に関する法律」に定められた地震、風水害などの自然災害により被害を受けた世帯の世帯主に対し災害援護資金の貸し付けを行います。貸付限度額は被害の程度に応じそれぞれ定められています。
対象者	災害を受けた世帯の世帯主
問い合わせ先	生活支援課 220-2292 FAX 220-2532

生活困窮者自立相談支援事業

概要	生活困窮者からの相談に包括的に対応するとともに、その自立に向けて、アセスメントの実施、プランの作成等の支援を行うほか、地域の関係機関のネットワークづくりを行います。
対象者	生活に困っていて、最低限度の生活を維持することができなくなる恐れのある方
問い合わせ先	金沢自立生活サポートセンター（金沢市社会福祉協議会） 231-3720 FAX 231-0801

無料低額診療事業について

概要 社会福祉法に基づき、経済的な理由で生活が困窮し必要な医療を受けられない方に対して無料又は低額で一時的な診療を行う事業です。

対象者 低所得者等の生計困難な方
※減免基準は、各医療機関により異なります。

問い合わせ先 事業内容の詳細や利用方法については、下記の医療機関にお問い合わせください。

医療機関名	住 所	電話番号
公益社団法人石川勤労者医療協会 上荒屋クリニック	上荒屋 1-79	076-249-6222
公益社団法人石川勤労者医療協会 健生クリニック	平和町 3-5-2	076-241-8357
公益社団法人石川勤労者医療協会 城北クリニック	京町 20-50	076-253-1666
公益社団法人石川勤労者医療協会 城北歯科	京町 20-15	076-252-0900
公益社団法人石川勤労者医療協会 城北病院	京町 20-3	076-251-6111
社会福祉法人恩賜財団済生会 石川県済生会金沢病院	赤土町 2-13-6	076-266-1060
社会福祉法人聖霊病院 金沢聖霊総合病院	長町 1-5-30	076-231-1295

障 害 福 祉 課 関 係

身体障害者手帳の交付	54	代理投票	66
療育手帳の交付	54	税金	
障害者総合支援法の全体像	54	所得税及び市民税・県民税の障害者控除	66
生活の保障		自動車にかかる諸税の減免	67
障害基礎年金（国民年金）の支給	60	その他の税の控除等	68
障害厚生年金の支給	60	運賃等の割引、減免、移動の支援など	
特別障害給付金の支給	60	JRの旅客運賃等の割引	68
特別障害者手当の支給	60	北鉄等のバス、電車運賃の割引	68
障害児福祉手当の支給	61	航空運賃の割引	69
福祉手当（経過措置）の支給	61	有料道路の運行料金割引	69
特別児童扶養手当の支給	61	NHK放送受信料の減免	69
心身障害者扶養共済の加入	61	福祉タクシーの利用助成	69
心身障害者扶養共済加入者助成	62	自動車改造費の助成	70
暮らしを支える制度など		タクシー運賃心身障害者割引	70
補装具の交付	62	自動車免許取得費の助成	70
日常生活用具の給付	62	駐車禁止の除外指定	70
日常生活用具の貸与（福祉電話）	62	介助用自動車改造費の助成	70
中軽度難聴児補聴器購入・修理費用の助成	63	金沢メルシーキャブサービス	71
紙おむつの給付	63	福祉有償運送サービス	71
寝具乾燥消毒サービス	63	健康と医療	
理髪・美容カットサービス	63	ほほえみスポーツフェスタ金沢	71
訪問入浴サービス	63	温泉療養	71
手話通訳者、要約筆記者派遣	64	歯科治療	71
手話・字幕入り映像ライブラリー等製作貸出事業	64	就労と職業訓練	
盲ろう者向け通訳・介助員の派遣	64	雇用奨励金の支給	72
障害者生活訓練事業	64	職場適応訓練	72
車いすの貸出し	65	石川障害者職業能力開発校	72
福祉バスの利用	65	障害者就労支度援護	72
聴覚障害者相談事業	65	施設	
点字図書・録音図書の貸出し	65	「金沢市松ヶ枝福祉館」の利用	73
盲導犬歩行に関する事業	65	障害者高齢者体育館	
選挙		「駅西むつみ体育館」の利用	73
郵便等による不在者投票	66	障害児通園施設「ひまわり教室」	73
点字投票	66	地域活動支援センター	74

身体障害者手帳の交付

概要	法律で定められた援助を受けたり、各種制度を利用するために必要であり、身体に障害のある方であることを証明するために交付
対象者	身体障害者福祉法で定める程度の障害がある方
申請に必要な書類等	・顔写真1枚（タテ4cm、ヨコ3cm） ・申請書 ・診断書 ・マイナンバー（個人番号）確認書類（詳細は11、12ページ参照）
問い合わせ先	障害福祉課 220-2289 FAX 232-0294

療育手帳の交付

概要	知的障害のある方（児）が、各種の援助を受け易くするために手帳を交付
対象者	「石川県知的障害者更生相談所」「金沢市児童相談所」等で知的障害と判定された方
申請に必要な書類等	・顔写真1枚（タテ4cm、ヨコ3cm） ・申請書 ・身体障害者手帳（お持ちの方のみ） ・生活現状調査票等 ・マイナンバー（個人番号）確認書類（詳細は11、12ページ参照）
問い合わせ先	障害福祉課 220-2289 FAX 232-0294

● 障害者の日常生活及び社会生活を総合的に支援するための法律（障害者総合支援法） ●

障害者総合支援法は、障害の種別（身体障害・知的障害・精神障害・難病患者等）にかかわらず、障害のある方が必要とするサービスを利用できるようにする制度です。

障害者総合支援法の全体像

さまざまなサービスを組み合わせ、障害のある方の地域での生活を支援します。

サービス名称	内 容
介 護 給 付	障害の程度が一定以上の人に、生活上または療養上必要な支援を行います。
訓 練 等 給 付	身体的または社会的なリハビリテーションや就労につながる支援を行います。
地 域 相 談 支 援	入所施設または精神科病院等からの退所・退院にあたって地域生活へ移行する人への支援や地域で単身生活をする人等に対し、地域生活を継続していくための支援を行います。
計 画 相 談 支 援	上記3つのサービスを利用する場合でのサービス等利用計画の作成や日常生活での不安や悩みの相談の受付をします。
自 立 支 援 医 療	精神通院及び更生・育成医療の3つの公費負担医療があります。
補 装 具	補装具の購入や借受け、修理にかかる費用が支給されます。
地 域 生 活 支 援 事 業	障害のある方が安心して地域で生活するための事業を行います。

市 町 村

自立支援給付

介護給付

- 居宅介護（ホームヘルプ）
- 重度訪問介護
- 同行援護
- 行動援護
- 重度障害者等包括支援
- 短期入所（ショートステイ）
- 療養介護
- 生活介護
- 施設入所支援

相談支援

- 地域移行支援
- 地域定着支援
- サービス利用支援
- 継続サービス利用支援

訓練等給付

- 自立訓練（機能訓練・生活訓練）
- 就労移行支援
- 就労継続支援（A型・B型）
- 就労定着支援
- 就労選択支援
- 自立生活援助
- 共同生活援助（グループホーム）

障害のある人

自立支援医療

- 更生医療
 - 育成医療
 - 精神通院医療※
- ※実施主体は都道府県等

補 装 具

地域生活支援事業

- 理解促進研修・啓発
- 自発的活動支援
- 相談支援
- 成年後見制度利用支援
- 意思疎通支援
- 日常生活用具の給付又は貸与
- 手話奉仕員養成研修
- 移動支援
- 地域活動支援センター
- 福祉ホーム
- 訪問入浴サービス
- 日中一時支援
- 社会参加促進事業
- その他の日常生活又は社会生活支援

支援

- 専門性の高い相談支援
- 広域的な対応が必要な事業
- 人材育成 等

都道府県

障害福祉課関係

1. 利用者負担について

世帯の収入状況に応じ、下記のとおり1ヶ月の負担上限月額が設定されます。
通所施設、入所施設を利用している場合は、食費や光熱水費が自己負担となります。
(負担上限月額に達するまではサービス費用の1割が利用者負担となります。)

○ 負担上限月額の設定

区 分	世帯の収入状況	負担上限月額
生 活 保 護	生活保護受給世帯	0円
低 所 得	市民税非課税世帯	0円
一 般 1	市民税課税世帯で所得割16万円未満	9,300円
一 般 1 (児 童)	市民税課税世帯で所得割28万円未満	4,600円
一 般 2	市民税課税世帯で、上記以外の方	37,200円

○ 世帯範囲

種 分	世帯の範囲
18歳以上の障害のある方（施設に入所する18、19歳を除く）	障 害 の あ る 方 と そ の 配 偶 者
障害のある児童（施設に入所する18、19歳を含む）	保護者の属する住民基本台帳での世帯

2. 地域生活支援事業

地域生活支援事業は、障害のある方が地域で自立した日常生活や社会生活を営むことができるよう、下記の事業を実施しています。

事業名	事業の内容
(1) 理解促進研修・啓発事業	障害のある方等の理解を深めるための市民フォーラムを開催
(2) 自発的活動支援事業	障害のある方の安全な生活を確保するため、関係機関・地域住民などとの連携による援護体制を整備
(3) 相談支援事業	障害のある方の相談に応じ、情報の提供や必要な支援を行う。
① 基幹相談支援センター事業	相談支援事業所等への専門的指導・助言などを行う。
② 相談支援事業	障害のある方の相談に応じ、情報の提供や必要な支援を行う。
ア 障害者相談支援事業	障害のある方の生活相談やサービスに関する調整を行う。
イ 障害児等療育支援事業	在宅の重症心身障害児（者）の療育相談を行う。
(4) 成年後見制度利用支援事業	身寄りのない知的、精神に障害のある方を対象に、家庭裁判所への申し立てを支援する。
(5) 意思疎通支援事業	意思疎通を図ることに支障がある障害のある方を対象に手話通訳者・要約筆者の派遣を行う。
(6) 日常生活用具給付等事業	障害の種類、程度に応じた日常生活用具の給付を行う。
① 介護・訓練支援用具	特殊寝台、移動用リフトなど
② 自立生活支援用具	入浴補助用具、つえ、歩行支援用具など
③ 在宅療養等支援用具	透析液加温器、たん吸引器など
④ 情報・意思疎通支援用具	視覚障害者用拡大・音声読書器など
⑤ 排泄管理支援用具	ストマ用装具など
⑥ 居宅生活動作補助用具	住宅改修費
(7) 手話奉仕員養成研修事業	手話奉仕員養成のための研修事業、代読代筆支援従事者養成のための研修事業を実施
(8) 移動支援事業	屋外での移動が困難な視覚に障害のある方や両上下肢に重度障害のある方、知的、精神に障害のある方に外出の支援を行う。
(9) 地域活動支援センター	創作的活動、生産活動の提供や社会交流の促進などを行う。
(10) 手話通訳者・要約筆者養成研修事業、盲ろう者向け通訳・介助員養成研修事業（専門性の高い意思疎通支援・養成研修事業）	①手話通訳に必要な手話語彙、手話表現技術及び基本技術を習得した手話通訳者並びに要約筆記に必要な要約技術及び基本技術を習得した要約筆者を養成する。 ②盲ろう者の自立と社会参加を図るため、盲ろう者向け通訳・介助員を養成する。
(11) 盲ろう者向け通訳・介助員派遣事業（専門性の高い意思疎通支援派遣事業）	盲ろう者の自立と社会参加を図るため、コミュニケーション及び移動等の支援を行う盲ろう者向け通訳・介助員を派遣する。
(12) 地域生活支援拠点推進事業	親なき後を見据え、地域の要支援者の把握・相談と緊急時の受入れ及び自立に向けた体験の機会・場の提供などを担う地域生活支援拠点の整備を推進する。
(13) 医療的ケア児移動介護支援事業（医療的ケア児等総合支援事業）	医療的ケアが必要な障害のある児童を対象に看護職員による移動介護支援を行う。
(14) その他の事業	
① 福祉ホーム事業	管理人から日常生活の支援を受けることができる低額な居室を提供する。
② 訪問入浴サービス事業	施設に通所することも困難な重度障害の方を対象に、巡回入浴車による入浴サービスを提供する。
③ 生活訓練事業	日常生活上必要な訓練を行い、生活の質的向上を図り、社会復帰を促進する。 ・視覚障害者歩行訓練士派遣 ・盲ろう者生活訓練 ・重度視覚障害者生活訓練 ・聴覚障害者生活訓練 ・精神障害者社会参加支援 ・精神障害者就労促進
④ 日中一時支援事業	障害のある方の日帰りの短期入所事業。
⑤ 社会参加支援事業	レクリエーションや芸術文化活動の支援を行うことで、障害のある方の社会参加を促進することを目的とする。
ア レクリエーション活動等支援事業	・ふれあい運動会 ・ほほえみスポーツフェスタ金沢
イ 芸術文化活動振興事業	・障害のあるひとの作品展 ・ふれあいコンサート
⑥ 自動車運転免許取得費助成事業	運転免許取得のために要した費用の一部を助成する。
⑦ 自動車改造助成事業	身体に障害のある方が所有する自動車の改造費用の一部を助成する。

○地域生活支援事業の利用者負担について

金沢市の地域生活支援事業の利用者負担については、次のとおりです。

事業名	事業の内容
相談支援事業	無料
意思疎通支援事業	
地域活動支援センター	
移動支援事業	負担能力に応じて負担（負担上限月額までは1割負担） ただし、重 度……全額免除 その他……市が定める負担上限月額 ※重度は、身体障害者手帳1・2級、療育手帳A、 精神障害者保健福祉手帳1級の所持者をいう。
重症心身障害児・者送迎支援事業	
医療的ケア児移動介護支援事業	
訪問入浴サービス	
日常生活用具給付	
日中一時支援事業	
自動車改造助成事業	所得制限あり
障害者自動車運転免許取得費助成事業	
福祉ホーム事業	各福祉ホームが定める家賃・光熱水費などの負担あり

○高額障害福祉サービス等給付費

同一世帯の中で障害福祉サービスを利用する人が複数いる場合や、障害福祉サービスを利用している人が介護保険のサービスを利用した場合や補装具の交付をうけた場合など、負担上限月額を超えた分が高額障害福祉サービス等給付費として支給されます。

○新高額障害福祉サービス等給付費

65歳到達前に一定期間にわたって障害福祉サービスを利用していた障害者（サービス利用時の自己負担額が0円だった者）が介護保険に移行した際の介護保険サービスに係る利用者負担分が新高額障害福祉サービス等給付費として支給されます。

○補足給付（負担上限月額の区分が、生活保護又は低所得の方）

- ・入所施設利用の方の食費、光熱水費実費負担の軽減を行います。
- ・グループホーム入居の方の家賃負担の軽減を行います。

事業に関することや利用については、障害福祉課までお問い合わせください。

問い合わせ先 障害福祉課 TEL 220-2289 FAX 232-0294
syoufuku@city.kanazawa.lg.jp

3. サービス利用の流れ

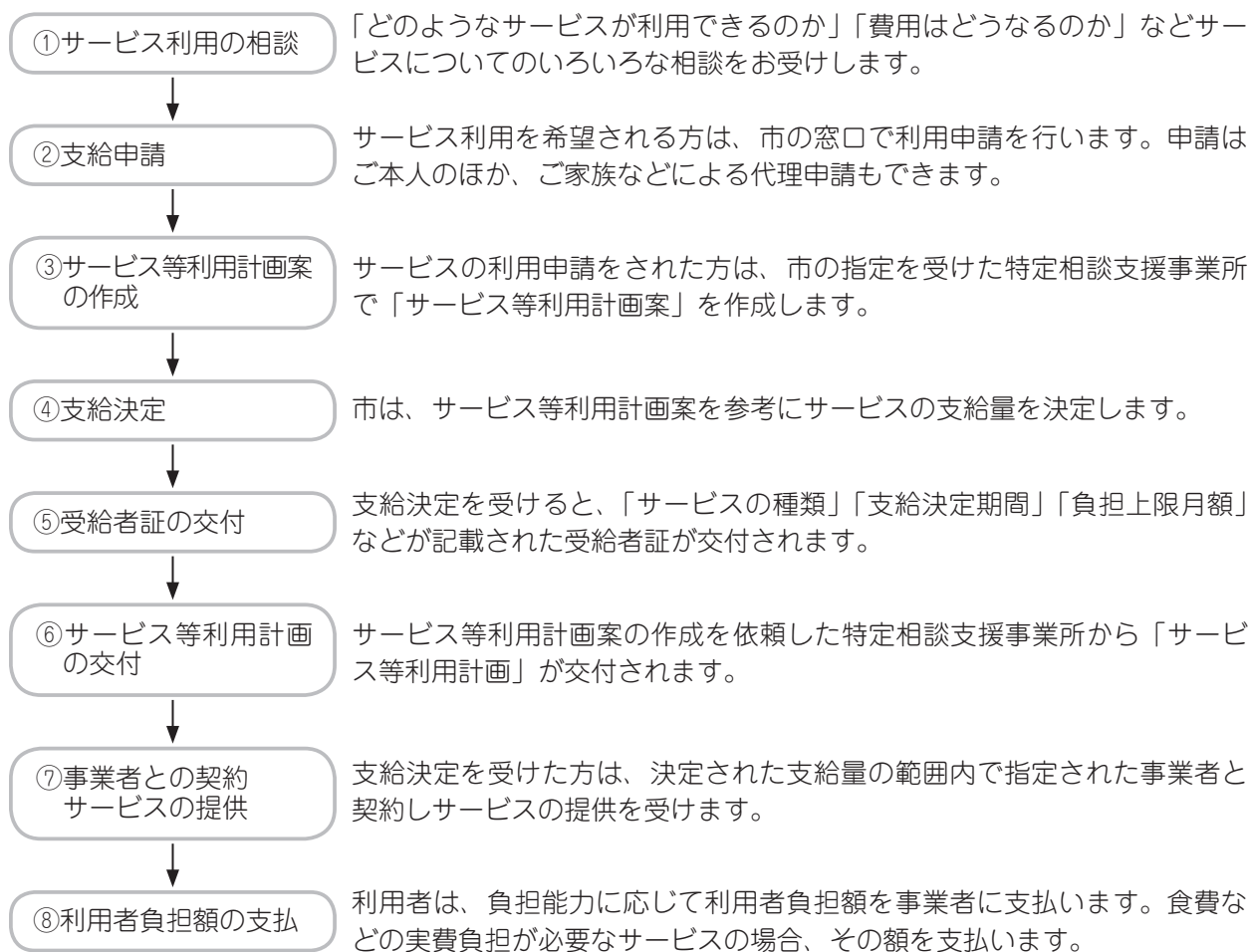

★サービスの利用にあたって

- 希望されるサービスによっては、市に支給申請をされた後、障害支援区分判定のための認定調査を行い、障害支援区分認定審査会にて判定を受けることになります。
- サービスの支給決定をするためには、原則として指定特定相談支援事業者に「サービス等利用計画案」を作成してもらう必要があります。

障害者総合支援法に関することや障害福祉サービスのことについては、障害福祉課までお問い合わせください。

問い合わせ先 障害福祉課 TEL 220-2289 FAX 232-0294
syoufuku@city.kanazawa.lg.jp

障害基礎年金（国民年金）の支給

概要	国民年金に加入中（原則）に病気やケガのため障害者になったとき支給 1級 年額 1,059,125 [1,056,125] 円+子の加算 2級 年額 847,300 [844,900] 円+子の加算 ※ [] 内は昭和31年4月1日以前に生まれた方の額
対象者	法律で定める程度の障害があり、一定の保険料納付条件を満たす方（20歳前に初診日がある方は所得制限あり）
申請に必要な書類等	・預金通帳 ・戸籍・住民票謄本 ・申請書 ・診断書 ・マイナンバー（個人番号）確認書類（詳細は、11、12ページ参照）等
問い合わせ先	保険年金課（国民年金係 72番窓口） 050-1792-1620（自動応答） FAX 220-2776

障害厚生年金の支給

概要	障害基礎年金の支給対象となる障害が、厚生年金加入中の病気やケガによって生じたとき、障害基礎年金に上乗せする形で支給 ただし、障害基礎年金に該当しない障害でも、厚生年金独自の年金等が支給される場合がある。
対象者	厚生年金独自の年金を除き、障害基礎年金の受給資格を満たす者
申請に必要な書類等	・預金通帳 ・戸籍・住民票謄本 ・申請書 ・診断書 ・マイナンバー（個人番号）確認書類（詳細は、11、12ページ参照）等
問い合わせ先	金沢北年金事務所 233-2021 FAX 263-9333 金沢南年金事務所 245-2311 FAX 243-4933

特別障害給付金の支給

概要	国民年金に任意加入していなかった期間に初診日があり、現在、障害基礎年金1、2級相当の障害のある方に支給 支給月額 1級 58,650円 2級 46,920円 ※本人の所得制限および老齢年金等との支給調整があります。
対象者	①平成3年3月以前に国民年金任意加入対象であった学生 ②昭和61年3月以前に国民年金任意加入対象であった厚生年金等加入者の配偶者
申請に必要な書類等	・預金通帳 ・戸籍謄本 ・申請書 ・診断書 ・マイナンバー（個人番号）確認書類（詳細は、11、12ページ参照）等
問い合わせ先	保険年金課（国民年金係 72番窓口） 050-1792-1620（自動応答） FAX 220-2776 金沢北年金事務所 233-2021 FAX 263-9333

特別障害者手当の支給

概要	常時特別の介護を要する障害のために生じる特別の負担の一助として支給 月額 30,450円（令和8年4月現在） 支給月 2月、5月、8月、11月
対象者	おおむね2つ以上の重度の障害がある在宅の20歳以上の方（所得制限あり）
申請に必要な書類等	・印鑑 ・銀行預金通帳 ・認定請求書 ・診断書 ・マイナンバー（個人番号）確認書類（詳細は、11、12ページ参照）等
問い合わせ先	障害福祉課 220-2289 FAX 232-0294

障害児福祉手当の支給

概要	要	常時介護を要する障害のために生じる特別の負担の一助として支給 月 額 16,100円（令和7年4月現在） 支給月 2月、5月、8月、11月
対象者		施設に入所していない20歳未満の者で、おおよその目安として、身体障害者手帳1級、2級の一部または療育手帳Aの一部の方（所得制限あり）
申請に必要な書類等		・印鑑 ・銀行預金通帳 ・認定請求書 ・診断書 ・マイナンバー（個人番号）確認書類（詳細は11、12ページ参照） 等
問い合わせ先		障害福祉課 220-2289 FAX 232-0294

福祉手当（経過措置）の支給

概要	要	重度の障害のために生じる特別の負担の一助として支給 月 額 16,100円（令和7年4月現在） 支給月 2月、5月、8月、11月
対象者		昭和61年3月31日において20歳以上で、従来の福祉手当の受給資格を有する方のうち、特別障害者手当および障害基礎年金を受給できない方（転入者で以前の居住地において受給していた者のみ受付）
申請に必要な書類等		・印鑑 ・銀行預金通帳 ・前居住地で手当を受給していたことを証明するもの ・住所変更届（市外転入用） ・マイナンバー（個人番号）確認書類（詳細は11、12ページ参照）
問い合わせ先		障害福祉課 220-2289 FAX 232-0294

特別児童扶養手当の支給

概要	要	障害のある児童を養育している方に支給 1 級 月額 56,800円（令和7年4月現在） 2 級 月額 37,830円（令和7年4月現在） 支給月 4月、8月、12月
対象者		（支給対象となる障害のある児童） 施設に入所していない20歳未満の方で、おおよその目安として、身体障害者手帳1～3級、4級の一部または療育手帳A、Bの一部の方（所得制限あり）
申請に必要な書類等		・印鑑 ・口座申出書 ・戸籍謄本 ・認定請求書 ・診断書 ・マイナンバー（個人番号）確認書類（詳細は11、12ページ参照） 等
問い合わせ先		障害福祉課 220-2289 FAX 232-0294

心身障害者扶養共済の加入

概要	要	障害のある方（児）の保護者が掛金を積み立て、保護者が死亡または重度障害になった場合、残された障害のある方（児）に、年金を終身支給 掛 金 加入者の年齢等により異なる 年金額 月額20,000円（1口につき）
対象者		(1)身体障害者手帳1～3級までに該当する障害のある方、(2)知的障害のある方、(3)精神または身体に永続的な障害を有する方で、その障害の程度が前2号と同程度と認められる方のいずれかの方を保護扶養する65歳未満の方
申請に必要な書類等		・印鑑 ・住民票 ・加入等申込書等
問い合わせ先		障害福祉課 220-2289 FAX 232-0294

心身障害者扶養共済加入者助成

概要	2口目加入者について掛金年額の3割を助成。
対象者	心身障害者扶養共済2口目加入者
申請に必要な書類等	・加入者援護申請書
問い合わせ先	障害福祉課 220-2289 FAX 232-0294

補装具の交付

概要	障害のある方（児）の身体機能を補い、代替するための用具（車いす、補聴器、下肢装具等）の給付および修理
対象者	身体に障害のある方（児） （品目ごとに対象となる障害の部位が決められている。） （原則1割の自己負担あり）
申請に必要な書類等	・身体障害者手帳 ・申請書 ・補装具意見書 ・業者の見積書 ・マイナンバー（個人番号）確認書類（詳細は11、12ページ参照）
問い合わせ先	障害福祉課 220-2289 FAX 232-0294 駅西福祉健康センター 234-5103 FAX 234-5104 泉野福祉健康センター 242-1131 FAX 242-8037 元町福祉健康センター 251-0200 FAX 251-5704

日常生活用具の給付

概要	日常生活を容易にするための用具（特殊寝台、便器、ストマ用装具等）を給付および修理
対象者	在宅の重度の障害のある方（児） （品目ごとに対象となる障害の部位、等級等が決められている。） （原則1割の自己負担あり）
申請に必要な書類等	・業者の見積書 ・カタログ ・申請書 ・マイナンバー（個人番号）確認書類（詳細は11、12ページ参照）
問い合わせ先	障害福祉課 220-2289 FAX 232-0294 駅西福祉健康センター 234-5103 FAX 234-5104 泉野福祉健康センター 242-1131 FAX 242-8037 元町福祉健康センター 251-0200 FAX 251-5704

日常生活用具の貸与（福祉電話）

概要	緊急連絡の手段として、福祉電話（加入権）を貸与
対象者	在宅の外出困難な重度身体障害者で所得税非課税世帯に属する方
申請に必要な書類等	・印鑑 ・申請書 ・重度身体障害者日常生活用具貸与契約書 ・マイナンバー（個人番号）確認書類（詳細は11、12ページ参照）
問い合わせ先	障害福祉課 220-2289 FAX 232-0294

中軽度難聴児補聴器購入・修理費用の助成

- 概要** 身体障害者手帳の取得要件に満たない難聴児の方に補聴器の購入・修理費用を助成。
- 対象者** 金沢市内に住所を有する18歳未満の方で、両耳の聴力が原則として30dB以上70dB未満の方
- 問い合わせ先** 障害福祉課 220-2289 FAX 232-0294

紙おむつの給付

- 概要** ねたきりの障害のある方の衛生を保ち、経済的負担を軽減するために、紙おむつを配達給付
支給枚数 平型3～5枚（1日当り） パンツ型1～2枚（1日当り）
尿取りパッド2～4枚（1日当り）
- 対象者** 在宅の18歳以上65歳未満の3ヵ月以上ねたきり状態にある身体に障害のある方で手帳1、2級の方（所得制限あり）
- 申請に必要な書類等** ・申請書 ・身体障害者手帳
- 問い合わせ先** 障害福祉課 220-2289 FAX 232-0294

寝具乾燥消毒サービス

- 概要** 敷き布団等の寝具の乾燥消毒を年9回（水洗いは年3回）巡回実施
対象寝具 敷き布団又はベッドパッド、掛け布団、毛布
- 対象者** 在宅の65歳未満の方で、寝たきり状態にある下肢、体幹障害1、2級の方
- 申請に必要な書類等** ・申請書 ・身体障害者手帳
- 問い合わせ先** 障害福祉課 220-2289 FAX 232-0294

理髪・美容カットサービス

- 概要** 在宅寝たきりの身体に障害のある方で容易に理容・美容店まで出かけることのできない状態にある方に対し、理容・美容組合に加盟する理容・美容師が利用者宅を訪問し理髪サービスを行う。（特殊加工は除く。）利用回数 年2回
- 対象者** 65歳未満の3ヵ月以上在宅寝たきりの身体に障害のある方で、容易に理容・美容店へ出かけることのできない下肢または体幹の1、2級の方
- 申請に必要な書類等** ・申請書 ・身体障害者手帳
- 問い合わせ先** 障害福祉課 220-2289 FAX 232-0294

訪問入浴サービス

- 概要** 在宅での入浴及び通所介護が困難な身体に障害のある方のために訪問入浴サービスを実施
- 対象者** 他の方法では入浴が不可能な身体に障害のある方で介護保険適用とならない1、2級の方
- 申請に必要な書類等** ・申請書 ・診療情報提供書 ・身体障害者手帳
・マイナンバー（個人番号）確認書類（詳細は11、12ページ参照）
- 問い合わせ先** 障害福祉課 220-2289 FAX 232-0294

手話通訳者、要約筆記者派遣

概要	要	聴覚に障害のある方が日常生活を営む上でコミュニケーションをスムーズに行うため、手話通訳者及び要約筆記者を派遣
対象者		身体障害者手帳をお持ちの方、または聴覚に障害のある方と接する方
問い合わせ先		金沢市聴力障害者福祉協会 TEL 233-7729 FAX 233-9011 メールアドレス mail@k-deaf.sakura.ne.jp

手話・字幕入り映像ライブラリー等製作貸出事業

概要	要	映像作品に字幕、手話を挿入した映像ライブラリー及び手話普及のための教材の製作や貸出を行うことにより聴覚に障害のある方に対して情報支援と教養文化活動を助長させる。（一部一般利用可）
対象者		聴覚に障害のある方
問い合わせ先		石川県聴覚障害者協会 TEL 264-8615 FAX 261-3021

盲ろう者向け通訳・介助員の派遣

概要	要	視覚と聴覚に障害を併せ持つ方の「情報保障」および「コミュニケーション」、「移動」を支援するため、通訳・介助員を派遣
対象者		身体障害者手帳をお持ちの方（視覚と聴覚に障害を併せ持つ方）
問い合わせ先		社会福祉法人 石川県聴覚障害者協会 TEL 264-8615 FAX 261-3021

障害者生活訓練事業

概要	要	障害部位別に日常生活を営む上で必要とされる情報提供、生活相談、コミュニケーション手段などの訓練を行うことによって自立心を促し、生きがいのある豊かな生活を送れるよう支援する。
		①聴覚障害者生活訓練 問い合わせ先 金沢市聴力障害者福祉協会 TEL 233-7729 FAX 233-9011 対象者 聴覚に障害のある方及びその家族など
		②盲ろう者生活訓練事業 問い合わせ先 石川盲ろう者友の会 TEL 232-5205 FAX 232-5205 対象者 聴覚・視覚に障害のある方及びその家族など
		③視覚障害者歩行訓練士派遣事業 問い合わせ先 石川県視覚障害者協会 TEL 222-8781 FAX 222-1821 対象者 視覚に重度の障害のある方
		④重度視覚障害者生活訓練事業 問い合わせ先 金沢市視覚障害者協会 TEL 222-8782 FAX 222-1831 対象者 視覚に重度の障害のある方及びその家族など
		※訓練内容についての詳しいことはお問い合わせ先へご連絡ください。

車いすの貸出し

- 概要** 障害のある方の利便をはかるため、けが、病気外出、車いすの修理等のため、一時的に車いすが必要となった金沢市内在住の方に貸出し
貸出し期間 7日間以内
- 申請に必要な書類等** ・申請書 ・身体障害者手帳、療育手帳、精神障害者保健福祉手帳
- 問い合わせ先** 金沢市身体障害者団体連合会 262-6660 (TEL・FAX)

福祉バスの利用

- 概要** 障害のある方の社会参加促進および障害のある方を構成員とする団体等の活動の育成を図るためリフト付バスを運行（ただし、金沢市事業等で使用している場合を除く。）
- 対象者** 障害のある方（児）または障害のある方とその保護者・ボランティアを構成員とする団体
- 問い合わせ先** 障害福祉課 220-2289 FAX 232-0294

聴覚障害者相談事業

- 概要** 日常生活上の各種相談に応じ適切な助言、情報提供を行う。
実施場所
金沢市聴力障害者福祉協会（高岡町7番25号 金沢市松ヶ枝福祉館内）
- 対象者** 聴覚に障害のある方
- 問い合わせ先** 金沢市聴力障害者福祉協会 233-7729 FAX 233-9011

点字図書・録音図書の貸出し

- 概要** 一般図書を読書することが困難な視覚に障害のある方に対して情報手段の確保と教養文化活動を助長させる。
- 対象者** 視覚に障害のある方
- 問い合わせ先** 石川県視覚障害者協会 222-8781 FAX 222-1821

盲導犬歩行に関する事業

- 概要** 視覚に障害のある方の就労等社会活動参加促進のため、盲導犬の育成、歩行の指導、健康に関する事業のほか、リタイア犬の飼養事業などを行う。
- 対象者** 就労または就労予定の石川県内に1年以上居住している満18歳以上の視覚障害1級および2級の方
- 盲導犬取得の必要書類等** ・申請書等（詳しくはお問い合わせください。）
- 問い合わせ先** 特定非営利活動法人 アイメイトクラブ石川 222-8781 FAX 222-1821

郵便等による不在者投票

- 概要** 身体障害等により投票所へ行けない方が、郵便等により投票
対象者 対象となるのは、以下の方です。

交付手帳等名	障害の種類	等級等
身体障害者手帳	両下肢、体幹又は移動機能の障害	1級又は2級
	心臓、じん臓、呼吸器、ぼうこう、直腸又は小腸の障害	1級又は3級
	免疫又は肝臓の障害	1級から3級まで
戦傷病者手帳	両下肢又は体幹の障害	特別項症から第2項症まで
	心臓、じん臓、呼吸器、ぼうこう、直腸、小腸又は肝臓の障害	特別項症から第3項症まで
介護保険被保険者証	要介護5	

- 申請に必要な書類等**
- ・郵便等投票証明書交付申請書
 - ・身体障害者手帳、戦傷病者手帳又は介護保険被保険者証（選挙の都度、投票用紙請求書の提出が必要です。）

問い合わせ先 選挙管理委員会 220-2077 FAX 260-5254

点字投票

- 概要** 目の不自由な方が点字により投票
問い合わせ先 選挙管理委員会 220-2077 FAX 260-5254

代理投票

- 概要** 心身の故障その他の事由により、自ら候補者の氏名等を書くことができないときに、投票事務従事者が代理で記載し投票
問い合わせ先 選挙管理委員会 220-2077 FAX 260-5254

所得税及び市民税・県民税の障害者控除

- 概要** 所得金額から一定金額を控除
対象者
 - ・身体障害者手帳、療育手帳、精神障害者保健福祉手帳、戦傷病者手帳をお持ちの方
 - ・障害者控除対象者認定書の交付を受けた方（認定申請については46ページ参照）**控除を受ける方法**
 - 1 勤務先での年末調整
 - 2 公的年金等の受給者の扶養親族等申告
 - 3 確定申告
 - 4 市民税・県民税申告（1～3の手続きをされた方は不要）**申告に必要な書類等**
 - ・手帳又は認定書**問い合わせ先** 市民税課 220-2161 FAX 220-2154

自動車にかかる諸税の減免

概要 障害のある方が所有する自動車について、障害のある方本人が運転する場合又は障害のある方と生計を一にするご家族等（常時介護者含む）が、障害のある方の継続的な通院等のために運転する場合で、障害のある方一人につき一台の自動車税・軽自動車税を減免

対象者 身体障害者手帳等をお持ちで、その等級が減免の対象となる等級の方
 障害の部位により減免の対象となる等級の範囲が異なります。
 ※運転者が本人、家族、常時介護者いずれの場合でも減免の対象となる等級の範囲は同じです。
 ※常時介護者の証明については、市障害福祉課へ問い合わせください。
 障害福祉課 220-2289 FAX 232-0294
 ※減免に該当するかどうかや申請方法等については、下記へ問い合わせください。

〔自動車税について〕

申請期間 ①新規に自動車を取得した場合（名義変更を除く）

	申請日	申請書提出先	減免額
1	自動車を登録するとき (登録の日)	石川県税務課分室	全額
2	登録の日の翌日から、当該年度の2月末まで	石川県税務課 金沢県税事務所	申請日の翌月から月割で計算した額（登録の日の属する月末までに申請した場合は全額）

②4月1日現在で既に自動車を所有している場合

	区分	申請日	申請書提出先	減免額
1	3月31日現在で減免要件に該当	自動車税納期限内	石川県税務課 金沢県税事務所	全額
2		納期限後から当該年度の2月末まで		申請日の翌月から月割で計算した額
3	4月1日以後に減免要件（手帳交付等）に該当	減免要件該当日から当該年度の2月末まで		

申請に必要な書類等

- ・身体障害者手帳等 ・運転する方の運転免許証 ・納税通知書または車検証
 - ・家族全員の続柄が記載されている住民票（家族運転、常時介護者運転の場合）
 ※マイナンバーの記載のないもの ※同居していても、障害のある方本人と運転される方が別世帯の場合は、各世帯の住民票と併せて、戸籍抄本等の続柄がわかるものも併せて必要。また、別居している場合は、健康保険被保険者証、源泉徴収票、税申告書の写し等、障害のある方と運転される方が生計を一にする親族であることを確認できるものも併せて必要。
 - ・通院等の使用目的証明書（家族運転、常時介護者運転の場合）
 - ・運行計画書、証明書（常時介護者運転の場合）
- ※住民票、戸籍抄本、使用目的証明書は発行から2か月以内であること。

問い合わせ先

石川県総務部税務課 225-1273 FAX 225-1275
 石川県金沢県税事務所 263-8836 FAX 263-8841

〔軽自動車税について〕

申請期間

4月2日から納期限まで（土日祝日を除く）
 ※納期限：通常5月31日。土日祝日にあたる場合は翌開庁日。

申請に必要な書類等

- ・身体障害者手帳等 ・運転する方の運転免許証 ・納税通知書または車検証
 - ・マイナンバー（個人番号）確認書類（詳細は11、12ページ参照）
 - ・窓口に来られる方の身分証明書（運転免許証など）
- ※精神障害者保健福祉手帳（1級）をお持ちの方は、自立支援医療受給者証（精神通院医療に限る）が必要

問い合わせ先

資産税課 220-2147 FAX 220-2182

その他の税の控除等

〔相続税について〕

- 概要** 相続税額の障害者控除
問い合わせ先 金沢税務署 261-3221

〔個人事業税について〕

- 概要** 視覚に障害のある方（両眼の矯正視力0.06以下）が、あん摩・マッサージ・指圧・はり・きゅう・柔道整復・その他の医業に類する事業を営む場合は非課税
問い合わせ先 石川県金沢県税事務所 263-8839 FAX 263-8864

JRの旅客運賃等の割引

- 概要** JRの鉄道を利用する場合、運賃を割引
 割引率 5割
- 対象者** 第1種または第2種に該当する身体に障害のある方ならびに知的障害または精神障害のある方
- 申請に必要な書類等** ・身体障害者手帳 ・療育手帳 ・精神障害者保健福祉手帳
 ・マイナポータルとの連携を完了した「ミライロID」（精神障害は除く）
- 問い合わせ先** JR西日本金沢支社 254-3017 FAX 254-3018
 ・割引になるのは次の種類の乗車券類です。

種類	第1種身体障害者及び知的障害者及び精神障害者	第2種身体障害者及び知的障害者及び精神障害者
普通乗車券	単独又は介護者とともに乗る場合。ただし単独で乗る場合は片道100kmをこえないと割引にならない。	単独で片道100kmをこえて乗る場合
急行券	介護者とともに乗る場合	割引にならない
普通回数乗車券	〃	〃
定期乗車券	〃	12歳未満の障害のある方が介護者とともに乗る場合

（特別急行列車に対する特別急行券は除かれます。）
 ※第1種身体障害者及び知的障害者及び精神障害者が、介護者とともに乗る場合は、介護者についても割引になります。
 ※乗車券購入の際、乗車中には必ず手帳を保持し、求められたら提示してください。
 ※乳幼児（6歳未満）が第1種の身体障害者及び知的障害者及び精神障害者で介護者とともに乗る場合、本人は無料で、介護者は割引になります。ただし1人で指定席や寝台車を利用する場合は、割引のことも運賃等が必要です。

北鉄等のバス、電車運賃の割引

- 概要** 北鉄等のバス・電車等を利用する場合、運賃を割引
 割引率 5割（バスの定期は3割）（定期割引対象は12歳以上）
 ※北陸鉄道ICカード乗車券ICaの割引についてはお問い合わせください。
- 対象者** （バス）身体障害者手帳、療育手帳、精神障害者保健福祉手帳をお持ちの方
 （電車）身体障害者手帳、療育手帳、精神障害者保健福祉手帳をお持ちの方
- 申請に必要な書類等** 身体障害者手帳、療育手帳または精神障害者保健福祉手帳、障害者手帳アプリ「ミライロID」（乗車時、降車時等に手帳提示）
- 問い合わせ先** 北陸鉄道テレフォンサービスセンター 234-0123 FAX 234-7798

航空運賃の割引

概要	航空会社の航空運賃を割引
対象者	第1種に該当する満12歳以上の身体に障害のある方ならびに知的障害のある方およびその介護者と、第2種に該当する満12歳以上の身体に障害のある方ならびに知的障害のある方
申請に必要な書類等	身体障害者手帳、療育手帳、精神障害者保健福祉手帳（航空券購入時に呈示）
問い合わせ先	航空会社の支店、営業所 等

有料道路の運行料金割引

概要	北陸自動車道等の通行料金を割引 割引率 5割以内
対象者	身体障害者手帳所持者が自ら運転する場合。または、第一種の身体障害者手帳若しくは療育手帳Aを所持している方を乗せ、介助者が運転する場合。
申請に必要な書類等	・運転免許証（本人運転のみ） ・車検証 ・身体障害者手帳または療育手帳 ※ETC登録を行う場合 ・本人名義のETCカード ・ETC車載器セットアップ申込書、証明書
問い合わせ先	障害福祉課 220-2289 FAX 232-0294

NHK 放送受信料の免除

概要	放送受信料を全額免除または半額免除。ただし、証明が必要 証明書発行 駅西福祉健康センター 泉野福祉健康センター 元町福祉健康センター 障害福祉課 生活支援課
対象者	（全額免除） 身体障害者手帳、療育手帳、精神障害者保健福祉手帳をお持ちの方がいる世帯で、かつ、その世帯全員が市民税非課税の場合 生活保護法に規定する扶助を受けている場合（生活支援課） （半額免除） 視覚、聴覚に障害のある方、身体障害者手帳1～2級、療育手帳A、精神障害者保健福祉手帳1級の方で世帯主かつ受信契約者
申請に必要な書類等	・印鑑 ・身体障害者手帳、療育手帳、精神障害者保健福祉手帳
問い合わせ先	NHK金沢放送局経営管理企画センター営業グループ 264-7010 FAX 264-7019

福祉タクシーの利用助成

概要	公共交通機関の利用が困難な障害のある方に、タクシー利用料金の一部を助成 助成額 乗車1回につき上限700円 身体障害者手帳、療育手帳をお持ちの対象の方は年間36回分 精神障害者保健福祉手帳をお持ちの対象の方は年間24回分 （年度の途中で新規申請の場合月割した枚数）
対象者	下肢障害の1・2級、視覚、体幹障害の1～3級、内部障害1級、療育手帳の程度Aの方、精神障害者保健福祉手帳1・2級の方で市町村民税所得割16万円未満の方。ただし、施設入居中の方、運転免許証の交付を受け自ら自動車を運転する方は除く。
申請に必要な書類等	・印鑑（本人署名の場合省略可） ・申請書（前年度の福祉タクシー乗車券綴） ・身体障害者手帳もしくは療育手帳または精神障害者保健福祉手帳
問い合わせ先	障害福祉課 220-2289 FAX 232-0294

自動車改造費の助成

概要	要	就労等のため取得する自動車のハンドル、アクセル等の改造に要する費用の一部を助成 助成額 操向装置・駆動装置等 100,000円以内 車椅子収納装置 100,000円以内
対象者		上肢、下肢、体幹機能障害1～3級の方及び4～6級の方で運転免許に制限のある方（世帯の所得制限あり） （改造対象自動車）障害のある方が自ら所有し運転するもの
申請に必要な書類等		・見積書 ・申請書 ・身体障害者手帳 ・免許証 ・カタログ ※自動車の改造前に申請してください。
問い合わせ先		障害福祉課 220-2289 FAX 232-0294

タクシー運賃心身障害者割引

概要	要	割引後の運賃の額は、タクシーメーター器表示額に0.9を乗じ10円未満の端数を切捨てた額になります。（割引は事業者負担で実施しています。）
対象者		身体障害者手帳、療育手帳、精神障害者保健福祉手帳（タクシー事業者によってできない場合があります）をお持ちの方
申請に必要な書類等		身体障害者手帳、療育手帳、精神障害者保健福祉手帳を運転手に提示
問い合わせ先		石川県タクシー協会 254-1348 FAX 268-1349 ※福祉タクシーの利用助成については障害福祉課までお問い合わせください。

自動車免許取得費の助成

概要	要	自動車運転免許の取得に要した費用の一部を助成 助成額 取得費用の3分の2（100,000円を限度）
対象者		身体障害者手帳、療育手帳または精神障害者保健福祉手帳所持者（所得制限あり）
申請に必要な書類等		・申請書 ・免許証 ・身体障害者手帳、療育手帳または精神障害者保健福祉手帳 ・自動車学校の発行する領収書 ※免許取得後6ヶ月以内に申請してください。
問い合わせ先		障害福祉課 220-2289 FAX 232-0294

駐車禁止の除外指定

概要	要	やむを得ず駐車禁止の場所に駐車する必要がある場合、あらかじめ除外指定を受けることができます。
対象者		歩行困難な障害のある方、紫外線要保護者など（お問い合わせください）
問い合わせ先		対象となる方の住所地を管轄する警察署

介助用自動車改造費の助成

概要	要	車いす使用の障害のある方を介助する方が、障害のある方の外出を容易にするために自動車改造を必要とする場合にその経費の一部を助成。（改造車購入含む） （注）改造内容については、お問い合わせください。 助成額 改造費用の2分の1 ※改造内容ごとに限度額あり
対象者		車いす使用の障害のある方のために自動車改造の必要のある方（所得制限あり）
申請に必要な書類等		・申請書 ・承諾書 ・身体障害者手帳 ・見積書 ・カタログ ・介助する者の運転免許証の写し ※自動車の改造・購入前に申請してください。
問い合わせ先		障害福祉課 220-2289 FAX 232-0294

金沢メルシーキャブサービス

- 概要** 日常的に車いすを使用している方の外出支援をしています。
- 対象者** 市内在住の日常的に車いすを使用している方で、会員として登録された方
- 問い合わせ先** 金沢ボランティアセンター（金沢市社会福祉協議会内）
231-3725 FAX 231-3721

福祉有償運送サービス

- 概要** 要介護者、要支援者、基本チェックリスト該当者、障害のある方等で単独では公共交通機関の利用が困難な方。（あらかじめ会員登録が必要です。）
- 利用料** タクシーの運賃の約8割として北陸信越運輸局が示す額以内
- 問い合わせ先** 各運送主体へお問い合わせください。

運送主体	法人種別	電話番号	運送主体	法人種別	電話番号
石川かほく農業協同組合	農協	289-3432	ブルーム石川	一社	090-7080-2977
内灘町社会福祉協議会	社福	286-6953	はなや	一般	229-7008
金沢医療生活協同組合	生協	264-0698	ブーブ	NPO	275-5055
生活協同組合コープいしかわ	生協	292-3390	みんなの力駅西	NPO	263-8883
たすけ愛	NPO	253-1540	洋和会 金沢事業部	社福	241-1177
津幡町福祉会	社福	288-8921	洋和会	医療	248-7575
鳥越福祉会	社福	256-0862	寿福祉会	社福	242-3355
はくさん会	社福	259-2117			

ほほえみスポーツフェスタ金沢

- 概要** スポーツやレクリエーションを通じて交流を深める。
- 対象者** 身体に障害のある方・知的障害のある方・精神に障害のある方およびその家族等
- 問い合わせ先** 障害福祉課 220-2289 FAX 232-0294

温泉療養

- 概要** 障害のある方の身体的・精神的健康の増進と社会参加の促進を図る。
（利用施設数）21施設（助成額）1,000円
- 対象者** 身体障害者手帳、療育手帳又は精神障害者保健福祉手帳所持者
- 申請に必要な書類等** ・身体障害者手帳、療育手帳又は精神障害者保健福祉手帳
- 問い合わせ先** 障害福祉課 220-2289 FAX 232-0294
金沢市身体障害者団体連合会 262-6660（TEL・FAX）
金沢手をつなぐ親の会 261-7840 FAX 261-7830

歯科治療

- 概要** 障害のある方および要介護高齢者で一般の歯科医院では治療が困難な方に対し、歯科治療、歯科相談を施すことにより、在宅におけるQOLの維持増進に寄与します。
- 対象者** 障害のある方および要介護高齢者で一般の歯科医院では治療が困難な方
- 問い合わせ先** 石川県口腔保健医療センター 255-3887 FAX 253-1277
center@ida1926.or.jp



ホームページ

雇用奨励金の支給

- 概要** 障害のある方を雇用している事業主に対し奨励金を支給
支給月額 重度 24,000円以内（2年目は12,000円以内）
軽度 22,000円以内（2年目は11,000円以内）
支給期間 2年間
- 対象者** 公共職業安定所を通じて就労し国の助成金支給期間満了後も引き続きその障害のある方を雇用する事業主
- 申請に必要な書類等** ・申請書 ・賃金台帳等の写し
- 問い合わせ先** 障害福祉課 220-2289 FAX 232-0294

職場適応訓練

- 概要** 障害のある方の就職を容易にするため、職場環境に適応させる訓練を事業主に委託して原則6ヶ月以内の訓練を行い、職場への適応を図るものです。
- 対象者** 障害のある方で公共職業安定所へ求職申し込、適当と認められた方
求職の相談後、必要書類を交付
- 問い合わせ先** 金沢公共職業安定所 253-3033 FAX 200-6029

石川障害者職業能力開発校

- 概要** 身体や精神に障害のある方又は知的障害のある方等に対して、各人の能力に適応する職種についての職業訓練を行う。
訓練期間 1年間（キャリア・マネジメント科は6ヶ月間）
訓練科目 ・機械CAD科 ・電子機器科 ・陶磁器製造科
・OAビジネス科 ・実務作業科 ・キャリア・マネジメント科
授業料 無料（ただし、教科書等は実費）
- 対象者** 身体や精神に障害のある方又は知的障害のある方等で、集団生活に支障がなく、職業的自立の見込みのある方
- 応募に必要な書類等** ・入校願書 ・健康診断書 ・写真など
- 問い合わせ先** 各公共職業安定所
石川障害者職業能力開発校 248-2235 FAX 248-2236

障害者就労支度援護

- 概要** 特別支援学校などを卒業して新たに就労する場合に支度経費の一部として20,000円を支給
- 対象者** 特別支援学校等を卒業し、新たに就労する心身に障害のある方
- 問い合わせ先** 障害福祉課 220-2289 FAX 232-0294

「金沢市松ヶ枝福祉館」の利用

- 概要** 障害のある方とその家族、ボランティアの会議、講習、機能訓練あるいはレクリエーションの場として利用。各種相談事業もある。
所在地 高岡町7-25 利用時間 午前9時～午後10時
休館日 12月29日～1月3日 使用料 無料
- 対象者** 高齢者、障害のある方、児童及びその家族
- 申請に必要な書類等** ・利用承認申請書
- 問い合わせ先** 金沢市社会福祉協議会 231-3110 FAX 231-3560

障害者高齢者体育館「駅西むつみ体育館」の利用

- 概要** 障害のある方および高齢者の健康の保持、増進を図るための施設
所在地 駅西本町2-3-27
利用時間 午前10時～午後9時（日曜、祝日午前9時～午後7時）
休館日 毎週水曜日、祝日の翌日等
使用料 無料
- 対象者** 障害のある方および60歳以上ならびにその介護者および一緒にスポーツを行う方。
ただし、これらの方の利用に支障のない限り、一般の方も有料で利用可。
- 問い合わせ先** 障害者高齢者体育館「駅西むつみ体育館」 221-9065 FAX 221-9065

障害児通園施設「ひまわり教室」

- 概要** 障害のある児童に通所等の方法により日常生活の基本的動作の習得のための支援、集団生活への適応のための支援を行い早期療育を図る。
所在地 十一屋町4-34
- 対象者** 障害のある児童（児童発達支援、放課後等デイサービス、居宅訪問型児童発達支援及び保育所等訪問支援の支給決定、日中一時支援の利用決定を受けることが必要です。）
- 問い合わせ先** ひまわり教室 243-6786（FAX兼）
障害福祉課 220-2289 FAX 232-0294

地域活動支援センター

概要 障害のある方に、創作的活動又は生産活動の機会を提供し、社会との交流の促進を図る施設。

(市内の施設)

ピアサポートいしびき	石引2-1-3	電話231-3316
地域活動支援センターあるふぁ	増泉1-20-20	電話280-9147
金沢市視覚障害者協会文化交流センター	芳斉1-15-26	電話222-8782
一般社団法人あじゅ	土清水3-24	電話207-3250
ろうあハウス	野町2-25-6	電話242-1105 (FAX兼)
クリエーションけやき	藤江北1-425	電話266-1898
ことじ作業所	末町9-47-17	電話229-1520

問い合わせ先 各施設

※利用を希望される際は、障害福祉課（220-2289）に利用申請をして下さい。

こども未来局関係

保育所・認定こども園	76	ファミリーサポートセンター	85
幼稚園	79	産前・産後ヘルパーの派遣	85
地域子育て支援センター	79	ひとり親家庭等日常生活支援事業	86
金沢こども広場	79	高等職業訓練促進給付金等事業	86
こどもの居場所	80	自立支援教育訓練給付金事業	86
幼児相談室	80	ひとり親家庭学び直し支援事業	86
一時預かり事業	80	生活・学習支援ボランティア派遣事業	86
児童ショートステイ事業	80	ひとり親家庭大学等受験料支援事業	86
児童トワイライトステイ事業	80	養育費確保サポート事業	87
病児・病後児保育事業	81	児童扶養手当	87
児童相談事業（虐待通報）	81	児童手当	87
児童家庭相談室	81	主任児童委員	88
こども家庭支援センター金沢	82	児童家庭相談室（児童家庭・ひとり親相談）	88
児童館	82	養育費の相談	88
放課後児童健全育成事業（放課後児童クラブ）	83	金沢市育英会奨学資金の支給	88
放課後児童クラブを実施している児童館	84	母子生活支援施設	88
城北児童会館	85		
かなざわ子育てすまいるクーポン	85		

● 保育所・認定こども園 ●

金沢市には、公私立あわせて140か所の保育所・認定こども園があります。共働きや保護者が病気等のため家庭で保育することができない就学前のお子さんをお預かりします。

認定こども園は保育の必要がない満3歳以上のお子さんも利用できます。

近年の子育て家庭のさまざまなニーズに応えるため、次のような事業を実施し、子育てと仕事の両立を支援しています。

◎申し込みおよび問い合わせ先

最寄りの施設または金沢市役所保育幼稚園課 ☎220-2299・保育利用支援員 ☎220-2538・FAX 220-2360

●延長保育

認定を受けた利用可能時間を超えても預けることができます。ほとんどの施設が19時までの延長を実施しています。22時まで預かる保育所もあります。

☆利用料 通常保育料とは別に、延長保育料が必要です。詳しくは各施設へおたずねください。

●夜間保育

夜間働いている保護者の方々のため、深夜までお預かりします。(野町夜間保育園、双葉第二こども園)

☆利用料 通常保育料とは別に、延長保育料等が必要です。詳しくは各施設へおたずねください。

●休日保育

休日も働いている保護者の方々のため、日曜・祝日もお預かりします。(石川県済生会こども園アイリス、双葉こども園、双葉第二こども園、認定こども園ひょうたん、第一善隣館保育所、あいいくこども園、キッズみなと園、セルホーといた)

●年末保育

施設によって、年末も働いている保護者の方々のため、12月29日、30日の両日にお預かりします。

☆利用料 通常保育料とは別に、年末保育料が必要です。詳しくは各施設へおたずねください。

●こども誰でも通園制度

ふだん、保育所などに通っていない家庭のこどもを対象に、保育所や認定こども園の施設で、月10時間までの預かりを行うことで、集団生活の機会を通じたこどもの成長を促す制度です。

●育児相談

各施設では、育児の悩みや不安の相談に応じています。また、地域子育て支援センターや金沢子育て夢ステーションとして、親子ふれあい教室や妊婦教室等を行っている施設もあります。

●医療的ケア児

令和6年4月から医療的ケアが必要なお子さんを受入れています。受入れ時期は4月1日を基本とし、預かり時間は9時から16時です。受入れ施設はあけぼのこども園、キッズアカデミー太陽丘こども園、済美幼稚園、セルホーといた、額小鳩第二こども園、光こども園、森本いろは保育所、安原こども園です。

☆保育施設の1次利用申込受付期間(10月)に申込み前に相談が必要となりますので、早めに保育幼稚園課までご相談ください。

●保育利用支援

保護者の方々の保育等の利用ニーズに応えるため、各種保育サービスから適切なものを選択し、円滑に利用できるよう支援を行います。

●保育料

ご家庭の市町村民税の額に応じて定められています。なお、3歳から5歳と0歳から2歳で市町村民税非課税世帯のお子さんについては、保育料が無償化されています。

また、令和7年4月から多子世帯の保育料負担軽減制度を拡充し、子の年齢や保護者の所得にかかわらず、第2子以降の保育料を無料としています。

保育所・認定こども園一覧表

保 育 所 名	定員	住 所	電 話	FAX
中 村 町 保 育 所	95	中村町15-7	241-3437	241-9402
三 馬 保 育 所	135	久安6-83	247-0010	247-7358
光 が 丘 保 育 所	132	光が丘2-104	298-1153	298-2685
大 桑 保 育 所	50	大桑町平42-48	247-4630	247-5215
八 日 市 保 育 所	132	八日市2-465	242-0411	242-4958
矢 木 保 育 所	100	矢木1-40-1	249-2518	249-5218
金 石 保 育 所	98	金石北3-3-38	267-0779	267-6235
八 田 保 育 所	106	八田町東572	258-0333	258-3799
花 園 保 育 所	70	岸川町に46	258-0158	258-0464
森 山 保 育 所	105	元町1-7-7	252-0448	252-3453
森 本 い ろ は 保 育 所	150	塚崎町ハ63-1	257-3681	257-3682
あ ゆ み 保 育 園	60	笠舞3-8-41	262-5016	262-8316
つ く し ん ぼ 保 育 園	50	宝町13-1	222-0277	222-0272
野 町 保 育 園	60	野町3-24-32	244-6458	280-5423
の ぞ み 保 育 園	60	若草町22-1	241-0078	241-0124
弥 生 乳 児 保 育 園	20	泉1-2-3	244-2266	244-2244
お し の 保 育 園	90	押野2-525	242-6660	242-8860
額 扇 台 保 育 園	80	馬替2-204-1	298-8181	298-8182
米 丸 保 育 所	110	東力町二157-3	291-1174	291-1447
く る み 保 育 園	145	入江3-215	291-2717	291-3684
あ お ば 保 育 園	110	豊穂町195	240-0050	240-0126
わ ら べ 保 育 園	260	畝田東4-1164	268-6737	268-2488
湯 涌 保 育 園	20	湯涌荒屋町23	235-1258	235-1261
み ず ほ 保 育 園	20	二俣町ハ5-1	236-1044	236-1644
野 町 夜 間 保 育 園	30	野町3-24-32	244-6458	280-5423

認定こども園名	定員	住 所	電 話	FAX
泉 こ ど も 園 (幼保)	99	泉1-3-63	242-5880	242-5880
みやこのもりこども園 (幼保)	100	材木町13-40	221-6588	221-6181
ふたつか認定こども園 (幼保)	115	北塚町西100-2	249-0454	249-0590
双 葉 こ ど も 園 (保)	85	香林坊2-5-24	231-3456	231-4567
聖 霊 こ ど も 園 (幼保)	135	長町1-5-43	263-5906	263-5906
長 土 堀 こ ど も 園 (幼保)	105	長町3-11-17	264-1900	264-1950
さ い び 園 (幼保)	63	長土堀1-2-9	231-5460	231-5617
ま こ と こ ど も 園 (保)	82	尾張町2-16-86	231-5474	224-6436
石川県済生会こども園アイリス (幼保)	80	本町1-2-16	233-1649	233-3110
認定こども園ひょうたん (保)	79	瓢箪町8-22	221-6611	221-6818
あ い く こ ど も 園 (保)	43	小湊町8-23	221-0984	221-0994
兼 六 こ ど も 園 (幼保)	108	桜町8-17	231-4045	231-4045
むつみえんふれんどうす (幼保)	80	石引2-4-23	221-5206	221-9560
聖ヨハネこども園 (保)	82	石引4-3-1	264-2006	264-2086
上 野 こ ど も 園 (保)	86	小立野1-15-23	262-1001	262-1113
小立野善隣館こども園 (幼保)	100	小立野5-1-5	261-2755	261-2755
わ く な み こ ど も 園 (保)	109	涌波2-7-35	264-1419	264-1423
永井善隣館こども園 (幼保)	80	菊川2-8-13	231-3429	231-2454
す え ひ ろ こ ど も 園 (幼保)	110	三ツ新町3-19-10	222-0129	222-0301
か さ ま い こ ど も 園 (幼保)	100	笠舞2-27-20	222-5915	222-9339
旭 町 保 育 園 (幼保)	145	旭町2-13-1	222-5647	222-5647
第一善隣館保育所 (幼保)	79	野町3-1-15	241-4030	241-4072
認定こども園子供の家 (保)	56	若草町5-32	241-0104	241-0152
みどりが丘こども園 (保)	116	緑が丘19-8	241-1574	241-0510
す み れ こ ど も 園 (保)	49	寺町4-1-2	241-1932	241-1750
龍雲寺学園・パウデア学舎 (幼保)	105	寺町5-12-40	243-8008	243-8010
平 和 こ ど も 園 (幼保)	105	平和町2-6-6	241-2539	241-2539
め ぐ み こ ど も 園 (幼保)	102	平和町2-4-5	241-0580	241-0598
富 樫 中 央 こ ど も 園 (幼保)	123	山科1-7-5	241-6456	241-8213
ひばりキッズガーデン (幼保)	105	額新町2-124	298-7611	298-7623
額 小 鳩 こ ど も 園 (幼保)	165	三十苅町乙156	298-5253	298-4210
ひまわりこども園 (保)	99	横川3-33	247-2103	247-2103
神田認定こども園 (保)	105	神田1-14-10	244-0680	244-0663
泉 の 台 幼 稚 舎 (幼保)	165	泉野町4-4-3	243-6775	243-6747
伏見台保育園 Neo (幼保)	175	窪4-511	243-6745	243-2976
金 沢 泉 丘 こ ど も 園 (幼保)	135	富樫2-5-35	247-4150	247-4139
わ か ば こ ど も 園 (幼保)	105	西大桑町7-5	243-4522	243-4510
額 小 鳩 第 二 こ ど も 園 (幼保)	135	三十苅町乙154	298-5216	298-4210

認定こども園名	定員	住 所	電 話	FAX
西 泉 こ ど も 園 (保)	142	円光寺本町12-25	243-3420	243-3430
しらゆり保育園(幼保)	142	西金沢3-508	249-3620	249-3620
幼保連携型認定こども園すずらん保育園(幼保)	180	西金沢新町266-2	249-4988	249-5977
安 原 こ ど も 園 (保)	165	下安原町東1521-1	249-2548	249-9635
ミドリ光と風こども園(幼保)	105	南塚町233	249-6339	249-6716
ミドリの杜こども園(幼保)	105	みどり3-23-2	249-5524	249-5527
めばえこども園(幼保)	135	八日市3-229	249-8266	249-8856
こまどりこども園(保)	145	上荒屋6-428	249-8511	249-9090
わかたけの森こども園(保)	105	高島1-381	291-5574	291-5474
正 美 保 育 園 (幼保)	298	二口町イ30	261-8815	261-5858
みなとこども園(保)	162	寺中町リ10	268-2743	268-1552
認定こども園大野町こども園(保)	94	大野町4丁目甲18-11	267-0136	267-0428
かもめこども園(幼保)	79	粟崎町夕1-1	238-2061	238-2386
認定粟崎こども園(保)	163	粟崎町1-4	238-3720	238-3723
くら月こども園(保)	135	南新保町口126-1	237-6756	237-6316
認定こども園すくすくふたば(保)	109	駅西新町1-30-9	262-9012	262-0039
あけぼのこども園(幼保)	115	戸水1-18	237-7036	237-8821
さいねんこども園(幼保)	145	西念3-7-21	265-6116	265-6116
北安江こども園(保)	160	北安江3-12-22	231-1400	231-1400
ニコニコ保育園(幼保)	225	松村2-20	268-4120	268-4120
弓取こども園(保)	170	三口町火236	237-7800	237-0035
広岡こども園(幼保)	140	広岡2-8-26	261-3759	261-3758
あかしあこども園(保)	125	粟崎町3-243-1	238-1100	238-1100
かたつこども園(保)	80	須崎町ト46-1	238-5705	225-8345
大 徳 学 園 (幼保)	155	畝田中1-97	267-0961	267-0971
キッズみなと園(保)	165	木曳野2-126	266-1711	266-2711
松寺こども園(保)	146	松寺町丑47	238-1414	238-1427
東金沢こども園(幼保)	188	三池町145	252-7814	255-1071
キッズスクールオオウラ(幼保)	145	大浦町又75-1	238-2734	238-4133
まどかこども園(幼保)	90	南森本町口78-1	258-0758	257-5827
千坂こども園(幼保)	154	疋田町ハ302	258-1321	258-1320
見 真 こ ど も 園 (幼保)	115	弥勒町力112	257-1260	257-1158
みずきこども園(保)	186	みずき4-1	258-2120	258-2242
ひがしやまこども園(幼保)	70	東山3-29-22	252-1414	252-3915
浅野こども園(保)	90	京町3-43	252-1550	254-0282
光こども園(幼保)	175	神宮寺1-11-15	252-9750	252-9077
小金こども園(幼保)	75	小坂町北223-1	252-6800	252-8110
山王こども園(保)	85	山王町2-85	252-0135	252-0140
かみやちこども園(幼保)	166	神谷内町ハ22-1	251-1250	251-1260
未来のひろば(保)	100	田上の里2-220	261-4522	256-0335
犀 川 保 育 園 (幼保)	46	末町16-30	229-1681	229-1681
田上こども園(幼保)	145	田上本町4-151	262-4014	255-0678
ひがしあさかわこども園(幼保)	64	袋板屋町西29	229-2030	229-2030
末こども園(幼保)	55	末町21-22	229-0033	229-3160
キッズアカデミー太陽丘こども園(幼保)	185	太陽が丘3-247-1	254-5210	232-1357
双葉第二こども園(保)	26	香林坊2-5-24	231-3456	231-4567
馬 場 幼 稚 園 (幼保)	105	小橋町4-12	252-3902	252-3908
川 上 幼 稚 園 (幼保)	54	幸町17-34	231-1521	231-1526
長 町 幼 稚 園 (幼保)	45	片町2-10-23	231-4881	231-4891
金沢星稜大学附属星稜幼稚園(幼保)	200	御所町寅27	252-5057	252-5073
伏 見 幼 稚 園 (幼保)	115	円光寺3-11-30	242-1233	242-1380
カルメン幼稚園(幼保)	90	三馬3-324	247-0011	247-0091
金沢星稜大学附属星稜泉野幼稚園(幼)	110	泉野町6-17-30	244-5636	244-5639
桜 木 幼 稚 園 (幼保)	65	寺町2-12-12	241-0059	241-0120
金 沢 幼 稚 園 (幼保)	121	安江町15-52	225-7161	225-7162
みはる幼稚園(幼保)	255	割出町435	238-0615	207-7617
木の花幼稚園(幼保)	125	長町3-1-15	233-2824	233-2987
清 泉 幼 稚 園 (幼保)	45	橋場町13-17	231-0764	231-0764
妙源寺幼稚園(幼)	145	光が丘2-119	298-5533	296-3738
みどりかわい幼稚園(幼)	135	上安原2-130-1	249-4828	249-6838
メロン幼稚園(幼)	155	福久町ル1-1	258-2668	258-2668
金 石 幼 稚 園 (幼)	105	金石本町口53	268-1303	268-1610
明 成 幼 稚 園 (幼)	165	寺中町ホ29-1	267-1100	267-1100
白 銀 幼 稚 園 (幼保)	80	芳斉2-2-24	231-5162	231-5315
かわい幼稚園(幼)	115	泉本町3-111	241-0620	241-5679
認定こども園青竜幼稚園(幼保)	135	額新町1-27	298-5050	298-5034
第二かわい幼稚園(幼)	190	入江1-203-1	291-2000	291-7337

認定こども園名	定員	住 所	電 話	FAX
伏見かわい幼稚園(幼保)	205	米泉町5-26	243-4207	243-4244
金沢学園幼稚園(幼)	75	寺町2-1-4	241-1438	241-1439
藤 蔭 幼 稚 園(幼)	85	笠市町2-47	221-5155	221-6417
若 草 幼 稚 園(幼保)	65	若草町13-41	280-4840	280-4840
済 美 幼 稚 園(幼)	220	朝霧台2-67	263-2528	263-2529
くりのきこども園(保)	120	新保本5-25	269-0081	269-0188
梅 光 こ ど も 園(保)	90	石引4-6-1	222-2405	222-2407
天 徳 幼 稚 園(幼)	85	小立野4-4-4	231-4485	231-4528
玄 門 寺 幼 稚 園(幼)	120	東山2-14-33	252-5777	252-5777
セルホーといた(保)	130	戸板2-102	210-7070	210-0660

認定こども園のうち(幼保)は幼保連携型認定こども園、(保)は保育所型認定こども園、(幼)は幼稚園型認定こども園

● 幼稚園 ●

金沢市には、国私立あわせて6か所の幼稚園があります。近年の子育て家庭のさまざまなニーズに応えるため、次のような事業を実施しています。

◎申し込みおよび問い合わせ先

4月からの入園申し込みは、前年秋頃から受け付けますので、詳しくは各施設へおたずねください。

- 預かり保育 教育時間の前後や春・夏・冬の長期休み等でも、こどもを預かる預かり保育を実施している施設があります。
- 育児相談 各施設では、育児の悩みや不安の相談に応じています。また、金沢子育て夢ステーションとして、親子ふれあい教室や妊婦教室等を行っている施設もあります。

幼稚園名	定員	住 所	電 話	FAX
藤 花 幼 稚 園	75	上安原町169-1	240-7444	240-7434
慶 応 幼 稚 園	300	金市町口15	258-1460	258-1471
聖 ヨ ゼ フ 幼 稚 園	45	広坂1-1-54	232-0720	232-0721
金 沢 め ぐ み 幼 稚 園	45	笠舞2-6-28	221-7970	221-7983
金沢大学附属幼稚園(国立)	84	平和町1-1-15	226-2171	226-2172

● 地域子育て支援センター ●

認定こども園に親子でのびのび遊べる場を設け、育児に関する情報を交換したり、親子で一緒に遊んだり、育児の指導を受けたりしながら、子育てに自信が持てるよう支援しています。また、電話相談も行っています。

◎問い合わせ先 各子育て支援センター

施 設 名	住 所	電 話	FAX
石川県済生会こども園アイリス	本町1-2-16	233-1649	233-3110
むつみえんふれんどはうす	石引2-4-23	221-5206	221-9560
龍雲寺学園・パウデア学舎	寺町5-12-40	243-8008	243-8010
泉の台幼稚園	泉野町4-4-3	243-6775	243-6747
安原こども園	下安原町東1521-1	249-2548	249-9635
光こども園	神宮寺1-11-15	252-9099	252-9077

● 金沢こども広場 ●

金沢こども広場は親子が一緒に遊びながらコミュニケーションを深めるところです。また、家庭が抱える子育ての不安や悩みを解消し、お子さんとのかかわり方がスムーズになるよう遊びの指導や子育ての情報を提供し、様々な相談に応じます。

◎問い合わせ先 各こども広場

施 設 名	住 所	電 話	FAX
金 沢 駅 こ ど も ら ん ど	木ノ新保町1-1(金沢駅あんと内)	260-4150	260-4150
駅 西 こ ど も 広 場	西念3-4-25(駅西福祉健康センター2階)	234-5136	234-5104
泉 野 こ ど も 広 場	泉野町6-15-5(泉野福祉健康センター5階)	226-1154	242-8037
元 町 こ ど も 広 場	元町1-12-12(元町福祉健康センター2階)	251-2258	251-5704
森 本 こ ど も 広 場	塚崎町ハ63-1(森本いろは保育所併設)	257-3561	-
教育プラザ富樫子育て広場	富樫3-10-1(教育プラザ富樫3号館)	243-1054	243-1100
近江町交流プラザちびっこ広場	青草町88(近江町いちば館3階)	260-6724	-
まるびいすくすくステーション	広坂1-2-1(金沢21世紀美術館内)	220-2800	220-2802
玉川こども図書館 木のひろば	玉川町2-2(玉川こども図書館内)	262-0415	222-0610

● こどもの居場所 ●

金沢市内には、こども食堂・学習支援などのこどもの居場所がたくさんあります。活動場所や活動時間は主催団体によってさまざまです。

「金沢市こどもの居場所ポータルサイト」では、お近くの「こどもの居場所」の検索ができるほか、こどもの居場所の開設・運営やこどもの居場所を応援する方法など、こどもの居場所に関わる情報もご覧いただけます。

● 幼児相談室 ●

言葉や身体の発達が心配と思われるおおむね1歳から就学前までの乳幼児と保護者を対象に、「親子の遊び」を通して、こどもとのかかわり方、育児方法などを指導、助言しています。

◎問い合わせ先 各幼児相談室

施設名	住所	電話	FAX
富樫 幼児相談室	富樫3-10-1 (教育プラザ富樫内)	243-6415	243-1100 (幼児教育センター)
此花 幼児相談室	此花町2-7 (教育プラザ此花内)	224-5250	
駅西 幼児相談室	西念3-4-25 (駅西福祉健康センター内)	234-5117	

● 一時預かり事業 ●

保護者の病気や看護、一時的または断続的就労、冠婚葬祭、育児リフレッシュのため、一時的に児童の世話が困難になった場合にお預かりします。

◎利用方法、利用料金等詳細については、各施設へおたずねください。

施設名	住所	電話	FAX
保育所・認定こども園	最寄りの施設または金沢市役所保育幼稚園課 ☎220-2299へおたずねください。 FAX 220-2360		
近江町交流プラザちびっこ広場	青草町88 (近江町いちば館3階)	260-6724	260-6727
金沢21世紀美術館託児室	広坂1-2-1	220-2815	220-2815
駅西一時預かり施設おひさまるーむ	西都1-5 (ドコモ金沢西都ビル1階)	267-2330	267-2330
中央地区一時預かり施設ほんわかるーむ	中村町15-7 (中村町保育所敷地内)	241-9837	241-9837
金沢未来のまち創造館託児室	野町3-11-1 (金沢未来のまち創造館2階)	280-3114	280-3114

● 児童ショートステイ事業 (短期入所生活援助事業) ●

保護者が病気や出産、出張のため、児童の養育が一時的に困難になった場合お預かりします。

◎利用方法、利用料金等詳細については、下記の施設または金沢市こども相談センター（児童相談所）
☎243-4158へおたずねください。

施設名	住所	電話	FAX
聖 霊 乳 児 院	長町1-5-46	223-2878	222-7589
こども家庭支援センター金沢	平和町3-23-5	243-8341	-
梅 光 児 童 園	石引4-6-1	232-1072	231-3986

● 児童トワイライトステイ事業 (夜間養護等事業) ●

保護者が仕事その他の理由により平日の夜間又は休日に不在となることで家庭において、児童の養育が困難になった場合お預かりします。

◎利用方法、利用料金等詳細については、下記の施設または金沢市こども相談センター（児童相談所）
☎243-4158へおたずねください。

施設名	住所	電話	FAX
こども家庭支援センター金沢	平和町3-23-5	243-8341	-
野 町 保 育 園	野町3-24-32	244-6458	280-5423
梅 光 児 童 園	石引4-6-1	232-1072	231-3986

● 病児・病後児保育事業 ●

こどもが病気になったり、回復が長引いたときなど、保護者が仕事やその他の理由で看病ができず、また、病気がしっかり回復するまで保育所等へ復帰ができない場合、一時的にこどもをお預かりします。

◎利用方法、利用料金等詳細については、下記の施設へおたずねください。

施設名	住所	電話	FAX
聖霊乳児院 病児保育室 せいれい	長町1-5-46	223-2980	-
健生クリニック 病児保育室 ほっとルーム	平和町3-5-2	241-9062	241-8510
城北病院 病児保育室 はっぴ〜	京町20-3	253-0561	-
横井小児科内科医院 病児保育室 こりすの里	菊川1-10-3	262-8551	-
金沢大 病児保育室 たんぼぼルーム	宝町13-1	265-2990	234-4290
松田小児科・消化器IBDクリニック 病児保育室 ひまわりるーむ	片町2-13-13	225-6344	-
石川県立中央病院 病児保育室 ひよこ	鞍月東2-1	238-7868	-
金沢市立病院 病児保育室 さくら	平和町3-7-3	245-7330	-
金沢古府記念病院 病児保育室 こぶっこの杜	古府1-132	225-4416	-

● 児童相談事業（虐待通報） ●

育児や発達に関する悩み、養育に関する不安、虐待等、こどもに関するあらゆる相談に専門の職員が対応、総合的な支援を行います。

実施場所	住所・電話	相談時間
こども相談センター (児童相談所)	富樫3-10-1 (教育プラザ富樫) 青少年相談 (児童相談所) ☎243-4158	月～金 9:00～17:45
	虐待通報 ☎243-8348	24時間対応
幼児教育センター	富樫3-10-1 (教育プラザ富樫) 電話相談 ☎243-0874	月～金 9:00～21:00 土日祝 9:00～17:00
	いじめ電話相談 ☎243-1019	
	こども専用相談ダイヤル (フリーダイヤル) ☎0120-92-8349	

● 児童家庭相談室 ●

(88 ページをご覧ください。)

◎問い合わせ先 金沢市児童家庭相談室 ☎220-2422

● こども家庭支援センター金沢 ●

こども家庭支援センター金沢は、児童福祉法に基づき児童養護施設享誠塾に設置された相談機関です。専門の職員（相談員、心理療法担当者）が、お子さんを中心とする家庭の問題について相談を受けます。

実施場所	住所・電話	相談時間
こども家庭支援センター金沢	平和町3-23-5 ☎ 243-8341 FAX 243-8343	月～金 9:00～17:30 (土日祝・年末年始休み)

● 児 童 館 ●

金沢市内には、現在、県立1か所、市立33か所の児童館があります。だれでも自由に利用できる児童厚生施設として、児童に健全な遊びを提供し、その健康を増進し、情操を豊かにする目的で、季節を通じた遊びや伝承遊び、スポーツや工作、料理教室等が行われています。

なお、城北児童会館については、85ページをご覧ください。

◎地区児童館一覧

館 名	住 所	電 話	FAX
長 町	長町2-2-16	232-9221	232-9221
芳 斎	芳斎2-3-43	222-7477	222-7477
花 園	今町チ41	258-0028	258-0028
馬 場	東山3-29-22	253-1255	253-1255
大 野 町	大野町1-8-5	268-1277	268-1277
平 和 町	平和町2-8-7	241-4851	241-4851
大 徳	畝田中2-234	268-2533	268-2533
小 坂	小坂町北312	251-6055	251-6322
材 木	材木町13-11	223-7765	223-7765
米 丸	間明町2-346	291-5535	291-5536
富 樫	山科1-6-8	242-4252	242-4252
小 立 野	小立野4-7-51	233-1780	233-1780
中 村	中村町10-35	247-4456	247-4456
粟 崎	粟崎町1-3	237-3837	237-3837
鞍 月	直江南1-1	237-8957	237-1788
瓢 箪	彦三町2-10-5	221-1518	255-2505
金 石	金石通町3-14	266-1125	266-1125
安 原	福増町北1067	249-8930	249-8937
森 山	森山2-11-13	251-4332	251-4332
弥 生	弥生1-29-13	243-7588	243-7588
新 神 田	新神田1-1-18	291-4496	291-4490
浅 野 町	浅野本町2-13-12	252-5664	252-5664
三 和	上荒屋4-82	249-2908	249-6908
二 塚	北塚町西98	269-0272	269-0242
押 野	八日市2-464	247-3220	247-3220
千 坂	千木1-235	258-3969	258-3969
長 田 町	長田1-5-50	235-2180	235-2180
扇 台	馬替1-29-1	296-1180	296-8588
杜 の 里	若松町3-281	222-7759	222-7796
西 南 部	八日市出町815	240-3878	240-3878
戸 板	戸板1-2	231-5145	231-5146
諸 江	北安江2-22-44	204-7920	204-7918

● 放課後児童健全育成事業 ● (放課後児童クラブ)

金沢市には111の放課後児童クラブがあります。

共働き等により、放課後、児童を保護する方がいない家庭の小学生をお預かりし、遊びを中心とする健全育成活動を行っています。

◎申し込みおよび問い合わせ先 各放課後児童クラブ

クラブ名	住 所	電 話
杉の木のホム	小将町1-15	222-1389
仲よしホム	野町3-1-15	241-4030
たんぽぽくらぶ	涌波4-6-23	264-3743
三馬っ子クラブ	久安6-83	247-6425
きりん児童クラブ	みどり1-179	249-4782
あすなろクラブ	額乙丸町ハ152	090-6325-8523
さいおう児童クラブ	菊川1-2-15	264-2723
がんばりっこクラブ	田上本町3-180-1	222-0922
いずみのクラブ	若草町3-16	241-7734
どんぐりクラブ	東長江町に17	251-5417
きびきの児童クラブ	木曳野3-50	268-8025
ひかり学童園	小立野4-5-1	231-4593
たいようクラブ	平和町3-23-5	242-5051
やまびこクラブ	末町21-25-2	229-1522
米泉っ子クラブ	米泉町4-133-2	242-3703
中央児童クラブ	玉川町2-1	261-0294
大浦ひまわり児童クラブ	木越2-4-1	258-7855
不動寺児童クラブ	不動寺町イ33	257-4350
戸板児童クラブめいげつ	戸板1-1	232-5772
おおぞらクラブ	長坂3-14-1	245-3447
内川学童クラブ	三小牛町20-1-10	080-6355-2263
浅野川ぴょんぴょんクラブ	須崎町チ43-3	237-0099
伏見台児童クラブ	窪5-335	245-0205
げんきクラブ	小坂町中164-7	252-6013
ながた児童クラブ	長田1-5-40	233-9120
わかばクラブ	芝原町イ59	235-1852
川北さくら児童クラブ	北寺町ハ7-2	090-6275-4376
諸江けやき児童クラブ宙組	北安江2-25-1	231-7475
ふたつか児童クラブ	稚日野町南58	267-5208
めいせい児童クラブ	此花町2-7	221-0938
たがみっこクラブ	田上町ニ9-2	224-6711
ほしぞらクラブ	円光寺1-1-7 E棟	280-0630
東浅川児童クラブ	上中町ハ14甲	229-3146
ばば児童クラブ	東山3-9-30	252-8494
三和キッズクラブ	上荒屋4-79-2	249-7908
中村児童クラブ	中村町13-21	280-4137
戸板児童クラブきくざくら	戸板1-1	222-7450
安原第二こじか児童クラブ	福増町北1067	249-8930
大野町児童クラブ	大野町1-8-1	268-1277
諸江けやき児童クラブ花組	北安江2-25-1	231-7475
第二三馬っ子クラブ	久安5-298	247-6424
戸板児童クラブききょう	出雲町イ130-1	260-1608
第二伏見台児童クラブ	窪5-623	244-8873
第二浅野川ぴょんぴょんクラブ	須崎町チ43-1	080-2963-9121
おひさまクラブ	野田4-80-2	259-5177
米丸第二児童クラブ	間明町2-247	256-2236
よつばくらぶ	涌波3-3-15	255-2029
第三伏見台児童クラブ	窪5-623	244-8873
ひまわりくらぶ	涌波4-15-17	255-0098
第二あすなろクラブ	額乙丸町イ41	205-3826
さいねんこども園学童クラブ	西念3-7-21	265-6116
梅光学童クラブ	石引4-6-1	232-1071
ふたば児童クラブ	駅西新町1-30-9	262-9012

クラブ名	住 所	電 話
マ ー ヤ ク ラ ブ	南森本町又130	257-4457
若 竹 児 童 ク ラ ブ	馬替2-150-1	298-7557
味 噌 蔵 児 童 ク ラ ブ	小将町8-23	090-3765-3917
か も め 児 童 ク ラ ブ	粟崎町夕1-1	238-2061
か み や ち 児 童 ク ラ ブ	神谷内町へ33-3	090-7877-5610
ア リ ス こ ど も の 国	伏見台1-6-13	280-1001 (280-0456)
わ か ま つ 児 童 ク ラ ブ	若松町南24	232-9966
太 陽 丘 キ ッ ズ カ レ ッ ジ	太陽が丘3-1-14	223-5531
に こ に こ ク ラ ブ I	松村6-176-3	266-2561
に こ に こ ク ラ ブ II	松村6-176-3	266-2561
大 浦 保 育 園 児 童 ク ラ ブ	大浦町又75-1	238-2734
マ ー ヤ 第 2 ク ラ ブ	南森本町ル54	256-5744
ガイア自然学校放課後自然教室 第1	若松町セ104-1	225-8155
ミドリ児童クラブDragonfly	南塚町268-3	249-1990
ア イ ・ キ ッ ズ	泉野町4-4-3	242-3035
医 王 っ 子 ク ラ ブ	二俣町さ21	236-1242
放 課 後 児 童 ク ラ ブ M-friends	二口町ハ44-5	261-8370
太 陽 丘 キ ッ ズ カ レ ッ ジ II	太陽が丘3-1-15	223-5531
ガイア自然学校放課後自然教室 第2	若松町セ104-1	225-8155
放課後児童クラブセカンドプレイスHikari	元町1-14-12	080-1300-7623
八日市もりのき児童クラブ	八日市出町729	259-1541
二日市はなのき児童クラブ	二日市町ニ4-1	254-1585
わ ら べ 児 童 ク ラ ブ	畝田中4丁目139-1	267-3500
森 本 よ し わ ら 児 童 ク ラ ブ	吉原町口2-1	204-8217
第 2 押 野 児 童 ク ラ ブ	八日市2-614	243-1813
戸 板 児 童 ク ラ ブ さ く ら	桜田町1-133	204-8344
中央児童クラブ・武蔵町分室	武蔵町10-10	208-7560
泉 み ら い 児 童 ク ラ ブ	弥生1-30-1	229-7080
長 土 堀 児 童 ク ラ ブ	長町3-11-17	264-1900
放 課 後 児 童 ク ラ ブ す み れ	小立野5-1-15	255-0750
み は る 児 童 ク ラ ブ	割出町435	238-0615
しじまキッズメイトセンター	四万3-83	225-6540
第 四 伏 見 台 児 童 ク ラ ブ	窪4-403	225-5875
鞍 月 キ ッ ズ ・ カ レ ッ ジ	鞍月東1-9	090-3378-1662
あ か し あ 児 童 ク ラ ブ	粟崎町3-255-3	238-1100
第 3 押 野 児 童 ク ラ ブ	八日市2-771	272-8005
さ い び 園 児 童 ク ラ ブ	長土堀1-2-9	231-5460

● 放課後児童クラブを実施している児童館 ●

館 名	住 所	電 話	FAX
平 和 町	平和町2-8-7	241-4851	241-4851
大 徳	畝田中2-234	268-2533	268-2533
小 坂	小坂町北312	251-6055	251-6322
米 丸	間明町2-346	291-5535	291-5536
富 樫	山科1-6-8	242-4252	242-4252
栗 崎	粟崎町1-3	237-3837	237-3837
鞍 月	直江南1-1	237-8957	237-1788
金 石	金石通町3-14	266-1125	266-1125
安 原	福増町北1067	249-8930	249-8937
森 山	森山2-11-13	251-4332	251-4332
弥 生	弥生1-29-13	243-7588	243-7588
新 神 田	新神田1-1-18	291-4496	291-4490
浅 野 町	浅野本町2-13-12	252-5664	252-5664
三 和	上荒屋4-82	249-2908	249-6908
押 野 坂	八日市2-464	247-3220	247-3220
千 木	千木1-235	258-3969	258-3969
杜 の 里	若松町3-281	222-7759	222-7796
西 南 部	八日市出町815	240-0017	240-3878
諸 江	北安江2-22-44	070-2495-2244	204-7918

● 城北児童会館 ●

小坂町西8-11 ☎251-0444 FAX 251-0459

- ◆開館時間 午前9時30分～午後6時
- ◆休館日 毎週月曜日
国民の祝日（5月5日を除く）
年末年始（12月29日～1月3日）
- ◆入場料 無料
- ◆事業 各種教室、クラブを随時開催し、展示コーナーも併設しています。

● かなざわ子育てすまいるクーポン ●

小学校に入学する前のお子さんを対象に、文化施設、スポーツ施設、公衆浴場、県立施設等を親子で利用するときの利用券、一時預かり等の助成券、絵本の交換券等のクーポン（電子クーポン）を交付します。

◎問い合わせ先 金沢市役所子育て支援課 ☎220-2285 FAX 220-2360

● ファミリーサポートセンター ●

ファミリーサポートセンターに登録し必要な講習を修了した会員が、保護者の仕事や疾病の際の保育所等の送迎や預かりなど、個別の要望にあった育児支援を行います。

◎問い合わせ先
金沢市ファミリーサポートセンター
富樫3-10-1 ☎243-3410 FAX 243-3412
（教育プラザ富樫 親子ふれあい館内）

● 産前・産後ヘルパーの派遣 ●

（保健・衛生関係に記載されている内容と同じです。93ページをご覧ください。）

◎問い合わせ先 金沢市役所子育て支援課 ☎220-2285 FAX 220-2360

ひとり親家庭等日常生活支援事業

概 要	ひとり親家庭等で、就職活動、疾病などの理由やひとり親家庭となって間がないなど、一時的に生活支援や子育て支援が必要になった場合や、乳幼児又は小学校に就学する児童を養育しているひとり親家庭等であって、就業上の理由により帰宅時間が遅くなる場合等（所定内労働時間の就業を除く。）定期的に生活援助、保育サービスが必要な家庭に、家庭生活支援員の派遣等を行います。所得に応じて、利用者の一部負担金があります。（1時間当たり0円～300円）
対 象 者	ひとり親家庭等（離婚前から当該事業による支援が必要な者も含む）
問 い 合 せ 先	子育て支援課 220-2285

高等職業訓練促進給付金等事業

概 要	ひとり親家庭の母（父）が看護師（准看護師）、保育士、美容師、社会福祉士、調理師の資格などを取るため、養成期間が6か月以上の学校で学ぶ場合、給付金を支給します。
対 象 者	ひとり親家庭の母（父）＜一部所得制限有＞
問 い 合 せ 先	子育て支援課 220-2285

自立支援教育訓練給付金事業

概 要	ひとり親家庭の母（父）が就職に必要なパソコンやホームヘルパーなどの講座を受ける場合、修了時に費用の一部（雇用保険の受給資格がない場合は6割相当、20万円が上限。雇用保険の受給資格がある場合はハローワークの教育訓練給付制度による助成額を差し引いた額。）を支給します。事前相談が必要です。
対 象 者	ひとり親家庭の母（父）
問 い 合 せ 先	子育て支援課 220-2285

ひとり親家庭学び直し支援事業

概 要	(1)高等学校卒業程度認定試験合格のための講座を受講した場合に給付金を交付します。①受講開始時、②受講修了時、③試験合格時に費用の一部をそれぞれ支給します。（限度額あり） (2)学士号等を取得する場合に、大学授業料等の一部を助成します。（限度額あり）
対 象 者	(1)ひとり親家庭の親及び子ども（20才未満） (2)ひとり親家庭の親
問 い 合 せ 先	子育て支援課 220-2285

生活・学習支援ボランティア派遣事業

概 要	対象者の家庭に、大学生等のボランティアを派遣し、学習支援や生活支援を行います。
対 象 者	母子家庭、父子家庭、養育者家庭、生活保護受給世帯及び生活困窮世帯の小・中学生、高校生など
問 い 合 せ 先	子育て支援課 220-2285

ひとり親家庭大学等受験料支援事業

概 要	ひとり親家庭や低所得の子育て世帯のこどもの進学を支援するため、大学・短大・専門学校などを受験する際に受験料として支払った費用の一部を助成します。 ・児童1人あたり 上限53,000円 ※複数校受験する場合でも、同一年度内であれば上限額まで交付します。
対 象 者	児童扶養手当受給世帯または住民税非課税世帯の高校3年生等（20歳未満）
問 い 合 せ 先	子育て支援課 220-2285

養育費確保サポート事業

概要	養育費の確保のために利用できる法的手段等について相談に応じるとともに、一部費用を助成します。 (内容)・弁護士の紹介と初回法律相談料の助成(1回分) ・養育費の取決めなどのための実費(公正証書、調停など)の助成(上限35,000円) ・養育費の取決めのための裁判外紛争解決手続(ADR)利用料の助成(上限10万円) ・養育費の取決めまたは回収のための弁護士費用(着手金・報酬金)の助成(上限各10万円)
対象者	18歳までの児童を養育している、または養育しようとしているひとり親、離婚を検討している方(所得制限なし)
問い合わせ先	子育て支援課 220-2285

児童扶養手当

概要	父(母)と生計を同じくしていない児童が育成される家庭の生活の安定と自立を促進し、児童の福祉を増進するため手当を支給します。(所得制限有) <令和8年度手当額>(令和8年4月1日現在) ・月額 児童1人の場合 全部支給 48,050円 一部支給 48,040円~11,340円 児童2人目以降 全部支給 11,350円 一部支給 11,340円~5,680円 ※物価スライドに伴う手当額の変動があります。
対象者	父(母)と生計を同じくしていない児童(離婚・死別・遺棄・保護命令・拘禁・未婚の母等)を監護している母(父)(父(母)が重度障害の場合を含む)または母(父)に代わって養育している者。 対象児童は、18歳の年度末まで手当が支給される(中~重度の障害のある児童は、20歳未満)。
申請に必要な書類等	事前相談が必要です。申請の際には本人・対象児・扶養義務者のマイナンバー(個人番号)確認書類(詳細は11、12ページ参照)が必要です。 ・戸籍謄本 ・年金手帳 ・銀行口座のわかるもの ・印鑑 ・健康保険証等 ・その他(ひとり親等に至る状況により添付書類は異なります)
問い合わせ先	子育て支援課 220-2285 FAX 220-2360

児童手当

概要	お子さんを養育する人に児童手当を支給することにより、家庭等における生活の安定とともに次代の社会を担う児童の健やかな育ちを支援する制度。 ・支給月額 3歳未満(第1子・第2子) 15,000円 3歳未満(第3子以降) 30,000円 3歳から高校生(第1子・第2子) 10,000円 3歳から高校生(第3子以降) 30,000円 ・支払月 4月、6月、8月、10月、12月、2月 (それぞれ前月分までをお支払い)
対象者	高校修了前のお子さんを養育している方に支給されます。 ただし、公務員の方は勤務先から支給されますので勤務先にご確認ください。
申請に必要な書類等	・請求者の本人確認書類 ・請求者及び配偶者のマイナンバー(個人番号)確認書類(詳細は11、12ページ参照) ・請求者の加入保険の情報のわかるもの(健康保険証、資格確認書等) ・請求者の普通預金通帳または口座のわかるもの
問い合わせ先	子育て支援課 220-2285 FAX 220-2360

主任児童委員

概要 本市には111名の主任児童委員がおり、市内54地区に2ないし3名ずつ配置されております。複雑・多様化する児童問題を主に担当し、様々な支援活動を行っています。

問い合わせ先 子育て支援課 220-2285 FAX 220-2360

児童家庭相談室（児童家庭・ひとり親相談）

概要 生活に困難を抱える子育て家庭やひとり親家庭の相談・支援を行っています。

問い合わせ先 児童家庭相談室（子育て支援課内） 220-2422

養育費の相談

概要 ひとり親家庭の経済的安定のために養育費に関する相談を行っています。

問い合わせ先 金沢市母子寡婦福祉連合会 224-3417
児童家庭相談室（子育て支援課内） 220-2422
金沢権利擁護センター（高齢者等権利擁護窓口） 231-3521
（金沢市社会福祉協議会内）

金沢市育英会奨学資金の支給

概要 学業が優れ又は文化・スポーツ活動に熱心に取り組み、生活態度がよく、健康上就学に支障がないが、経済的理由で高等学校及び特別支援学校の高等部に就学困難な生徒に対し、奨学資金を支給します。

- ・支給額 月額10,000円
 - ・出願期間 4月中旬～5月中旬
- ※各学校を通じて願書を提出してください。

対象者 保護者が市内に居住している高等学校及び特別支援学校の高等部の生徒（他の奨学資金との併給はできません）

問い合わせ先 金沢市育英会事務局（子育て支援課内） 220-2285

母子生活支援施設

概要 生活上のいろいろな問題のため、児童の養育が十分にできない場合に、母子家庭の母と子が一緒に入所し、安定した生活を送るための児童福祉施設です。施設の職員が母子の自立を支援します。

問い合わせ先 子育て支援課 220-2285

保 健 ・ 衛 生 関 係

母と子の健康		医療費の公費負担	
プレ妊活健診 ……………	91	精神に障害のある方の医療費公費負担 ……	100
妊娠の届出および母子健康手帳の交付 ……	91	結核患者の医療費公費負担 ……………	100
妊産婦および乳幼児の健康診査・検査 ……	92	指定難病の医療費の公費負担 ……………	101
産後ケア事業 ……………	92	特定疾患の医療費の公費負担 ……………	101
元気に育て！赤ちゃん訪問および妊娠、		子育て支援医療費助成 ……………	102
出産、育児等に関する健康教室・健康相談 ……	93	ひとり親家庭等医療費助成 ……………	102
産前・産後ヘルパーの派遣 ……………	93	未熟児養育医療 ……………	103
成人の健康		小児慢性特定疾病医療 ……………	103
健康診査 ……………	94	自立支援医療（育成医療） ……………	103
遺伝相談 ……………	95	自立支援医療（更生医療） ……………	104
健康相談 ……………	95	心身障害者医療費助成 ……………	104
健康教室 ……………	95	不妊検査費助成 ……………	104
訪問指導 ……………	96	先進不妊治療費助成 ……………	105
こころの健康相談 ……………	96	その他不妊治療費助成 ……………	105
高齢者への介護予防		不妊治療費助成 ……………	105
一般介護予防事業 ……………	97	妊婦のための禁煙外来治療費助成制度 ……	106
精神に障害のある方の社会復帰への援助		救急・休日診療	
地域活動支援センター ……………	98	金沢広域急病センター ……………	106
障害福祉サービス事業所 ……………	98	休日当番医 ……………	106
職場適応訓練 ……………	98	休日歯科診療 ……………	107
精神障害者保健福祉手帳の交付 ……………	99	休日当番薬局 ……………	107
		はり、きゅう、マッサージの助成	
		助成券の交付 ……………	107

福祉健康センター管内別小学校通学区域名一覧

<p>駅西</p> <p>福祉健康センター</p> <p>TEL 234-5103</p> <p>FAX 234-5104</p>	<p>小学校区</p> <hr style="border-top: 1px dashed black;"/> <p>浅野川、栗崎、大浦、大野町、金石町、木曳野、鞍月、新神田、大徳、戸板、長田町、西、緑、諸江町、安原、米丸</p>
--	---

<p>泉野</p> <p>福祉健康センター</p> <p>TEL 242-1131</p> <p>FAX 242-8037</p>	<p>小学校区</p> <hr style="border-top: 1px dashed black;"/> <p>泉、泉野、内川、扇台、押野、小立野、犀桜、四十万、十一屋、西南部、富樫、長坂台、中村町、額、伏見台、南小立野、三和、三馬、米泉</p>
--	--

<p>元町</p> <p>福祉健康センター</p> <p>TEL 251-0200</p> <p>FAX 251-5704</p>	<p>小学校区</p> <hr style="border-top: 1px dashed black;"/> <p>朝霧台、浅野町、医王山、兼六、小坂、犀川、田上、千坂、中央、花園、不動寺、明成、杜の里、森本、森山町、夕日寺、湯涌</p>
--	--

【母と子の健康】

プレ妊活健診

- 概要** 将来こどもを望む夫婦が、本格的な妊活の前に夫婦それぞれの健康状態のチェックと専門家による妊娠に関する健康教育を無料で受けることができます。
- 対象者** 夫婦の両方又は一方が金沢市に住民登録があり、健診日において妻の年齢が40歳未満である夫婦(事実婚を含む)。妻の年齢が30歳以上の場合、健診日において婚姻後2年を経過していないこと。
- 問い合わせ先** 健康政策課 220-2233 FAX 220-2231

妊娠の届出および母子健康手帳の交付

- 概要** 医療機関で妊娠の診断を受けた方は、できるだけ早く妊娠の届出をして、母子健康手帳の交付を受けましょう。母子健康手帳には、お子さんを健やかに産み育てるために大切な情報が書かれています。また、妊娠、出産の状態、生まれてくるお子さんの発育の過程など一貫したお母さんとお子さんの健康記録として大切なものです。
- 金沢市内に住所(住民票)のある方には母子健康手帳とあわせて別冊の「母子保健のしおり」もお渡ししています。
- 「母子保健のしおり」は妊産婦、乳幼児の健康の保持増進を目的とした、健康診査の受診券などが綴られています。
- 母子健康手帳交付時には、妊娠中の日常生活についての助言や健康相談を行っています。

届出及び交付場所 福祉健康センター、健康政策課

- 対象者** 妊娠された方
- 問い合わせ先**
- | | | | |
|-------------|----------|-----|----------|
| 福祉健康センター総務課 | 234-5106 | FAX | 234-5104 |
| 駅西福祉健康センター | 234-5103 | FAX | 234-5104 |
| 泉野福祉健康センター | 242-1131 | FAX | 242-8037 |
| 元町福祉健康センター | 251-0200 | FAX | 251-5704 |

妊産婦および乳幼児の健康診査・検査

概要 医療機関で受診する健康診査（個別健診）・検査と福祉健康センターで受ける健康診査（集団健診）があります。

健康診査の種類	実施場所	必要な物等
妊婦歯科健康診査	金沢市内の歯科診療所	母子健康手帳・受診票（母子保健のしおりに綴じ込み）を持参し直接受診
妊産婦健康診査	石川県内の医療機関※	
新生児聴覚スクリーニング検査		
乳幼児（1か月・6か月・1歳・2歳）健康診査		
3か月児健康診査	福祉健康センター	母子健康手帳
1歳6か月児健康診査		健診案内通知に同封されている問診票
3歳児健康診査		（個別に健診日の案内が通知されます）

※妊産婦健康診査、乳児（1か月）健康診査及び新生児聴覚スクリーニング検査については、県外へ里帰りされた場合は助成制度があります。

※出産予定日以後の健康診査及び多胎妊婦の追加健康診査への助成制度があります。

※妊婦健康診査の一部は、助産所でも受診できます。

対象者 妊婦および産婦 乳幼児

問い合わせ先

福祉健康センター総務課	234-5106	FAX 234-5104
駅西福祉健康センター	234-5103	FAX 234-5104
泉野福祉健康センター	242-1131	FAX 242-8037
元町福祉健康センター	251-0200	FAX 251-5704

産後ケア事業

概要 お母さんが安心して子育てができるように、医療機関・助産院やご自宅でお母さんと赤ちゃんのケア、授乳相談や育児サポートなどを受けられます。

対象者 産後ケアを必要とする産後1年未満のお母さんとその赤ちゃん
（※事前に申請が必要です）

問い合わせ先

福祉健康センター総務課	234-5106	FAX 234-5104
駅西福祉健康センター	234-5103	FAX 234-5104
泉野福祉健康センター	242-1131	FAX 242-8037
元町福祉健康センター	251-0200	FAX 251-5704

元気に育て！赤ちゃん訪問および妊娠、出産、育児等に関する健康教室・健康相談

概要

- ・元気に育て！赤ちゃん訪問
赤ちゃんが生まれた全世帯を保健師、助産師が訪問し、お子さんの発育、発達、育児について助言すると共にお母さんの相談に応じています。
- ・健康教室および健康相談
福祉健康センターでは、妊娠、出産、育児等に関する健康教室や健康相談を行っています。
すくすく育児教室 しっかり食べよう教室 親子すこやか栄養教室
妊婦相談 乳幼児健康相談 幼児発達相談
5歳児就学前相談 ヘルシー食生活相談
交流と相談の場 ベビースペース『hug』 まちの子育て保健室

対象者

妊婦および産婦、乳幼児とその保護者

問い合わせ先

駅西福祉健康センター	234-5103	FAX	234-5104
泉野福祉健康センター	242-1131	FAX	242-8037
元町福祉健康センター	251-0200	FAX	251-5704
地域保健課	234-5102	FAX	234-5104

(しっかり食べよう教室、ヘルシー食生活相談のみ)

産前・産後ヘルパーの派遣

概要

妊娠中や出産後、育児・家事の支援を必要とする家庭に、ヘルパーを派遣することにより、安心して育児や日常生活を営めるよう支援する制度です。

援助内容 [育児援助] 沐浴の手伝い、授乳の手伝い、おむつ交換
 [家事援助] 調理、食事の片づけ、洗濯、掃除、買い物
 [兄弟・姉妹の世話] 在宅における兄弟・姉妹の育児の手伝い

派遣時間 月～金午前9時から午後5時 1回/1日、1回につき2時間
 ※土日祝、年末年始除く

派遣回数 産前（母子健康手帳交付以降）20回まで
 出産後6か月以内に20回まで（3歳未満児がいる世帯は1年以内に25回まで、多胎児を出産した世帯は2年以内に50回まで）

料 金 1回につき1,000円（産後、おためしクーポン使用の場合1回につき500円）
 （所得税非課税世帯は250円、市民税非課税世帯及び生活保護世帯は無料）

対象者

市内に在住されている方で、育児や家事などを手伝ってくれる人がいない産前（母子健康手帳交付以降）または、出産後6か月以内（3歳未満児がいる場合は1年以内、多胎児を出産した場合は2年以内）のお母さんとその配偶者 ※ただし、配偶者の産前の利用については未就学児がいる世帯のみ可とする

問い合わせ先

子育て支援課	220-2285	FAX	220-2360
金沢健康福祉財団	260-0071	FAX	222-4366

申請先

金沢健康福祉財団	260-0071	FAX	222-4366
----------	----------	-----	----------

【成人の健康】

健康診査

概

要

糖尿病やがん、心疾患、脳血管疾患等の予防のため健康診査を実施
特定健康診査とは？

各医療保険者に義務付けされた40歳から74歳までの方を対象とした健康診査です。金沢市国民健康保険、後期高齢者医療制度に加入されている方、生活保護受給中の方には、金沢市から受診券をお送りします。上記以外の健康保険に加入されている方には加入されている医療保険者からご案内があります。

・すこやか検診

場 所 すこやか検診担当病院、医院、歯科医院

内 容 ・ 特定健康診査（老健施設等の入居者は対象外です。）
・ 肝臓病リスク評価、肝炎ウイルス検査、結核検診、前立腺がん検診、肺がん検診、胃がん検診、大腸がん検診、乳がん検診、子宮頸がん検診、歯科健診、聴力検診、骨粗しょう症検診、緑内障検診、もの忘れ健診

・集団検診

場 所 福祉健康センター等

内 容 ・ 特定健康診査（老健施設等の入居者は対象外です。）
・ 肝炎ウイルス検査、結核検診、前立腺がん検診、肺がん検診、胃がん検診、大腸がん検診、乳がん検診、子宮頸がん検診、骨粗しょう症検診、若年者健康診査

対

象 者

・すこやか検診

特定健康診査は40歳以上で受診券が送付された方（70、73、76歳の方には、もの忘れ健診の受診券も送付されます。）

その他の検診は40歳（子宮頸がん検診は20歳、歯科健診は20歳、胃がん検診は50歳、結核検診・聴力検診は65歳、緑内障検診は50歳、前立腺がんは55歳）以上のお勤めでない特定年齢の方で、受診券が送付された方

・集団検診

特定健康診査は40歳以上で受診券が送付された方

その他の検診は、若年者健康診査は18～39歳、肝炎ウイルス検査は40、45、50、55、60歳で受診券が送付された方、肺・胃・大腸・乳がん検診は40歳以上（乳がん検診は女性のみ）、子宮頸がん検診は20歳以上の女性、骨粗しょう症検診は30、35、40、45、50歳の女性、前立腺がん検診は55歳以上の男性、結核検診は65歳以上の方

受診に必要な書類等

・すこやか検診

すこやか検診担当医療機関に予約し、受診券、マイナ保険証等を持参のうえ受診もの忘れ健診は、受診券に同封されている一次調査票を記入し、特定健康診査にあわせて受診してください。

・集団検診

Web、はがきまたはFAXで事前予約が必要

特定健康診査は受診券、マイナ保険証等を持参

肝炎ウイルス検査は受診券を持参

問 い 合 せ 先

健康政策課 220-2730 FAX 220-2231

遺 伝 相 談

概 要	遺伝に関わる気がかりや悩みについて臨床遺伝専門職が相談に応じます。
日 時	第4水曜日 14:00~15:00
対 象 者	相談をご希望の方
申請に必要な書類等	事前予約制
問 い 合 せ 先	泉野福祉健康センター 242-1131 FAX 242-8037

健 康 相 談

概 要	福祉健康センターで健康相談を実施 内容 生活習慣病予防相談（要予約）、ヘルシー食生活相談（要予約）
対 象 者	相談をご希望の方
問 い 合 せ 先	駅西福祉健康センター 234-5103 FAX 234-5104 泉野福祉健康センター 242-1131 FAX 242-8037 元町福祉健康センター 251-0200 FAX 251-5704 地域保健課 234-5102 FAX 234-5104（ヘルシー食生活相談のみ）

健 康 教 室

概 要	福祉健康センターでは、地域での出前健康講座、こころの健康づくり教室などを開催しています。
対 象 者	教室を希望される団体等
問 い 合 せ 先	駅西福祉健康センター 234-5103 FAX 234-5104 泉野福祉健康センター 242-1131 FAX 242-8037 元町福祉健康センター 251-0200 FAX 251-5704

概 要	金沢健康福祉財団で、健康に関する様々な教室を開催 内容 からだかろやか塾、健康スタジオ開放、ヘルシークッキング、 今日から始める未病ケア
対 象 者	金沢市民の方、金沢市内に在勤、在学の方
問 い 合 せ 先	金沢健康福祉財団 222-0102 FAX 222-4366

訪 問 指 導

概 要	保健師が訪問して生活習慣病の予防や健康管理についての保健指導を行っています。		
対 象 者	生活習慣病の予防や健康管理に関しての保健指導が必要な方		
問 い 合 せ 先	駅西福祉健康センター	234-5103	FAX 234-5104
	泉野福祉健康センター	242-1131	FAX 242-8037
	元町福祉健康センター	251-0200	FAX 251-5704

こころの健康相談

概 要	こころの健康に関する相談は随時保健師が行っていますが、精神科医・心理士によるこころの健康相談も受け付けています。 ・精神科医によるこころの健康相談 内 容 ストレス、不安、不眠、ゆううつ、認知症など、こころの健康に関する相談 日 時 駅西福祉健康センター 月1回 木曜日 15:00~17:00 泉野福祉健康センター 月1回 火曜日 13:30~15:30 元町福祉健康センター 月1回 木曜日 13:30~15:30 ※精神科・心療内科に通院中の方は、主治医にご相談ください。 ・心理士によるこころの健康相談 内 容 抱えている悩みや考え方を一緒に整理する相談 日 時 詳細は各福祉健康センターへお問い合わせください。 ※医療的なカウンセリングではありません。 ・保健師によるひきこもり相談 内 容 ひきこもりに関する相談 日 時 駅西福祉健康センター 月2回 木曜日 13:30~15:30 泉野福祉健康センター 月2回 火曜日 13:30~15:30 元町福祉健康センター 月1回 火曜日 13:30~15:30 月1回 水曜日 9:00~11:00		
対 象 者	相談をご希望の方（こころの健康相談については、精神科や心療内科に通院していない方）		
申請に必要な書類等	事前予約制		
問 い 合 せ 先	駅西福祉健康センター	234-5103	FAX 234-5104
	泉野福祉健康センター	242-1131	FAX 242-8037
	元町福祉健康センター	251-0200	FAX 251-5704

【高齢者への介護予防】

一般介護予防事業

概要 いつまでも健康でいきいきと過ごせるよう、日常生活に必要な心身の機能の維持・向上を目的とした事業です。

★介護予防教室

健康長寿のための講話や運動などを行います。

- ・転ばん元気な体づくり教室
- ・フレイル予防栄養教室
- ・高齢者健康づくり体力増進教室
- ・学ぼう！フレイル予防
- ・フレイルチェック など

★専門職の派遣

- ・そくさい地域出前講座

住民主体のグループへ運動・栄養・口腔の専門職を派遣します。

- ・フレイルチェック

住民主体のグループへ個別のフレイルチェックを行うフレイルサポーターなどを派遣します。

- ・フレイル予防出前講座

住民主体のグループへフレイル予防の講話をする専門職を派遣します。

対象者 65歳以上の市民の方

問い合わせ先 健康政策課 220-2233 FAX 220-2231

概要 住民主体の介護予防活動の育成・支援を行います。
(地域介護予防活動支援事業)

★ボランティアの育成

- ・運動普及推進員養成講座
- ・フレイルサポーター養成講座

対象者 金沢市民の方

問い合わせ先 健康政策課 220-2233 FAX 220-2231

【精神に障害のある方の社会復帰への援助】

地域活動支援センター

概要 軽作業などの訓練を通して、対人関係の改善や作業意欲の向上を図り、精神に障害のある方の社会的自立を目指す。

ことじ作業所	末町9-47-17	229-1520
クリエーションけやき	藤江北1-425	266-1898
ピアサポートいしびき	石引2-1-3	231-3316
地域活動支援センターあるふぁ	増泉1-20-20	280-9147

対象者 地域で生活しており、精神科に通院している方

問い合わせ先 障害福祉課 220-2289 FAX 232-0294

利用相談 各施設

申請先 障害福祉課

障害福祉サービス事業所

概要 障害福祉サービスには介護の支援を受ける「介護給付」と訓練等の支援を受ける「訓練等給付」があり、各給付には以下のものがあります。
介護給付……居宅介護、短期入所、生活介護、施設入所支援など
訓練等給付…自立訓練（生活訓練・機能訓練）、就労移行支援、就労継続支援、共同生活援助（グループホーム）など

対象者 身体障害（難病患者等を含む）、知的障害または精神障害（発達障害を含む）に該当する方

問い合わせ先 障害福祉課 220-2289 FAX 232-0294

利用相談 各施設

申請先 障害福祉課

職場適応訓練

概要 精神に障害のある方の個々の能力に適した職場に雇用されるよう、事業主に委託して原則6ヶ月以内の訓練を行い、職場への適応を図るものです。

対象者 病気から回復された方で、就労を希望している方

問い合わせ先 金沢公共職業安定所 253-3033 FAX 200-6029

精神障害者保健福祉手帳の交付

概要	要	精神に障害があるため長期にわたり日常生活または社会生活への制約（障害）がある方に、申請により交付 障害の程度により、1級から3級に級別され、税法上の各種控除、体育施設等一部市営施設の使用料の減免が受けられます。
対象者		精神に障害を有する方で、長期にわたり日常生活または社会生活への制約がある方
申請に必要な書類等		申請書、診断書または年金証書の写し（精神障害が事由であるもの）、 写真（タテ4cm×ヨコ3cm）1枚 マイナンバー（個人番号）確認書類（詳細は11、12ページ参照）
問い合わせ先		障害福祉課 220-2289 FAX 232-0294 駅西福祉健康センター 234-5103 FAX 234-5104 泉野福祉健康センター 242-1131 FAX 242-8037 元町福祉健康センター 251-0200 FAX 251-5704

【医療費の公費負担】

精神に障害のある方の医療費公費負担

概要 ・ 自立支援医療（精神通院医療）
精神に障害のある方の通院医療費の自己負担は原則として1割ですが、世帯の所得水準に応じて、ひと月あたりの負担に上限が認定されます。

対象者 ・ 自立支援医療（精神通院医療）
通院による精神医療を継続的に要する程度の病状にある方

自立支援医療の申請に必要な書類等

申請書、診断書、健康保険証、マイナンバー（個人番号）確認書類
（詳細は11、12ページ参照）

問い合わせ先

障害福祉課	220-2289	FAX	232-0294
駅西福祉健康センター	234-5103	FAX	234-5104
泉野福祉健康センター	242-1131	FAX	242-8037
元町福祉健康センター	251-0200	FAX	251-5704

結核患者の医療費公費負担

概要 ・ 一般患者
結核患者が指定医療機関で医療を受ける場合は、公費負担の対象として認められた医療費について、自己負担は5%となり、残りが健康保険の医療給付と公費負担になります。

・ 勧告または措置による入院患者
結核のまん延を防止するため必要があると認める場合は、保健所長が、入院勧告または措置をすることができます。
医療費は加入されている健康保険の種類にかかわらず、自己負担分の全額または一部を公費で負担します。

申請に必要な書類等

・ 一般患者 申請書、マイナンバー（個人番号）確認書類
（詳細は11、12ページ参照）、診断書、X線写真

・ 勧告または措置による入院患者 申請書、マイナンバー（個人番号）確認書類
（詳細は11、12ページ参照）
自己負担額を決定するために必要な書類

問い合わせ先 金沢市保健所地域保健課 234-5102 FAX 234-5104

指定難病の医療費の公費負担

概要 原因が不明で治療方法が確立していないいわゆる難病のうち、厚生労働大臣が定める「指定難病」の患者に対し、指定医療機関において治療に要した医療費の自己負担分の一部を助成する。

【対象疾病】 348疾病（令和8年4月現在）

以下、疾患群（疾病数）

- ①神経・筋疾患（86） ②代謝疾患（44） ③染色体・遺伝子異常（33） ④免疫疾患（27）
⑤循環器疾患（27） ⑥消化器疾患（23） ⑦内分泌疾患（21） ⑧血液疾患（15）
⑨腎・泌尿器疾患（15） ⑩呼吸器疾患（15） ⑪皮膚・結合組織疾患（12）
⑫骨・関節疾患（13） ⑬聴覚・平衡機能疾患（9） ⑭視覚疾患（8）

※個別の疾病については、「難病情報センター」ホームページ参照

対象者 指定難病にかかっており、国が定めた認定基準を満たしている者
①症状が一定程度以上（重症）の者 ②軽症だが医療費が一定以上の者

申請に必要な書類等 申請書、同意書、臨床調査個人票、住民票、健康保険証、マイナンバー（個人番号）確認書類（詳細は11、12ページ参照）

問い合わせ先

駅西福祉健康センター	234-5103	FAX	234-5104
泉野福祉健康センター	242-1131	FAX	242-8037
元町福祉健康センター	251-0200	FAX	251-5704
石川県健康推進課	225-1448	FAX	225-1444

特定疾患の医療費の公費負担

概要 つぎの特定疾患にかかる医療費（入院・通院）は、加入されている健康保険の種類にかかわらず、自己負担の一部または全額を公費で負担
【対象疾病（②、③については継続申請のみ受付）】

- ①スモン ②難治性の肝炎のうち劇症肝炎 ③重症急性膵炎 ④プリオン病

申請に必要な書類等 申請書、特定疾患医療券、臨床調査個人票、健康保険証、住所を証明する書類

問い合わせ先

駅西福祉健康センター	234-5103	FAX	234-5104
泉野福祉健康センター	242-1131	FAX	242-8037
元町福祉健康センター	251-0200	FAX	251-5704
石川県健康推進課	225-1448	FAX	225-1444

子育て支援医療費助成

概要 1か月の治療費（通院および入院時の保険診療にかかる自己負担額）の一部を助成。ただし、生活保護を受けておられる方は助成対象外です。

対象者 通院：中学3年生まで 入院：高校3年生等まで

助成方法 現物給付対応の医療機関で医療証を提示すると、窓口でのお支払いは次のとおりとなります。（現物給付に対応しているかどうかは、受診の前に医療機関にご確認ください。）

通院：1医療機関当たり1日500円（500円未満のときはその額）

入院：無料

調剤：無料（保険薬局における保険調剤）

通院分について窓口負担額の一か月分の合計が1,000円を超えた場合は、超えた額を指定の口座にお振り込みします。（申請手続きは不要です。）

現物給付にならなかった場合は、金沢市へ助成金の請求手続きをしてください。

【申請に必要なもの】

- ①子ども医療証 ②領収書（原本） ③健康保険の資格が分かるもの
- ④印鑑（代理人申請の場合）
- ⑤保護者名義の銀行口座がわかるもの（振込口座の登録がない方）

問い合わせ先 健康政策課 220-2233 FAX 220-2231

ひとり親家庭等医療費助成

概要 1か月の治療費（通院および入院時の保険診療にかかる自己負担額）の一部を助成。ただし、児童扶養手当と同様の所得制限が有り、児童扶養手当全部停止の方は受けられません。また、生活保護を受けておられる方も対象外となります。

対象者 18歳に達する日以後の最初の3月31日までの児童（中程度以上の障害の有る児童は20歳未満）を扶養しているひとり親家庭の母・父およびその児童、父母のいない児童、父または母が重度の障害にある児童および父または母。

助成方法 父又は母については、市内の指定医療機関で資格証を提示し、窓口で健康保険適用の本人負担額を支払った場合、後日、1か月分の合計額から1,000円差し引いた金額を指定の口座にお振り込みします（自動償還）。児童については、現物給付対応の医療機関で医療証を提示すると、窓口でのお支払は不要となります。（現物支給）

自動償還や現物給付にならなかった場合は、金沢市へ助成金の請求手続きをしてください。

【申請に必要なもの】 ①ひとり親家庭等医療費受給資格証 ②領収証（原本）

③健康保険の資格が分かるもの

④印鑑（代理人申請の場合）

問い合わせ先 健康政策課 220-2233 FAX 220-2231

未熟児養育医療

概要	要	入院養育を必要とする未熟児の医療を給付 保護者の所得税額等に応じ、一部費用の自己負担が必要 (子育て支援医療費助成制度等の適用により、自己負担額の納付手続き不要)
対象者		未熟児(1歳未満)
申請に必要な書類等		申請書、マイナンバー(個人番号)確認書類(詳細は11、12ページ参照)、印鑑、養育医療意見書、承諾書、加入医療保険の情報が分かるもの、世帯調書等
問い合わせ先		金沢市保健所 地域保健課 234-5102 FAX 234-5104 駅西福祉健康センター 234-5103 FAX 234-5104 泉野福祉健康センター 242-1131 FAX 242-8037 元町福祉健康センター 251-0200 FAX 251-5704

小児慢性特定疾病医療

概要	要	次の定められた疾病にかかる18歳未満の児童の医療費を支給 保護者の市民税額に応じ、一部自己負担が必要 ①悪性新生物 ②慢性腎疾患 ③慢性呼吸器疾患 ④慢性心疾患 ⑤内分泌疾患 ⑥膠原病 ⑦糖尿病 ⑧先天性代謝異常 ⑨血液疾患 ⑩免疫疾患 ⑪神経・筋疾患 ⑫慢性消化器疾患 ⑬染色体又は遺伝子に変化を伴う症候群 ⑭皮膚疾患 ⑮骨系統疾患 ⑯脈管系疾患
対象者		18歳未満の小児慢性特定疾病にかかっている児童 ただし、18歳到達時において引き続き治療が必要な場合は、20歳未満まで延長可能
申請に必要な書類等		申請書、マイナンバー(個人番号)確認書類(詳細は11、12ページ参照)、印鑑、医療意見書、同意書(2種類)、加入医療保険の情報が分かるもの
問い合わせ先		金沢市保健所 地域保健課 234-5102 FAX 234-5104 駅西福祉健康センター 234-5103 FAX 234-5104 泉野福祉健康センター 242-1131 FAX 242-8037 元町福祉健康センター 251-0200 FAX 251-5704

自立支援医療(育成医療)

概要	要	身体に障害を有する児童に対し、自立支援医療費(育成医療)を支給 保護者の市民税額に応じ、一部自己負担が必要 対象 肢体不自由、視覚障害、聴覚・平衡機能障害、音声・言語・そしゃく機能障害、心臓・腎臓・呼吸器・ぼうこうもしくは直腸・小腸または肝臓の機能の障害、先天性の内臓機能障害、ヒト免疫不全ウイルスによる免疫機能障害
対象者		18歳未満の身体障害児(保護者の方が一定所得以上の場合を対象外)
申請に必要な書類等		申請書、マイナンバー(個人番号)確認書類(詳細は11、12ページ参照)、印鑑、育成医療意見書、世帯調書、同意書、加入医療保険の情報が分かるもの
問い合わせ先		金沢市保健所 地域保健課 234-5102 FAX 234-5104 駅西福祉健康センター 234-5103 FAX 234-5104 泉野福祉健康センター 242-1131 FAX 242-8037 元町福祉健康センター 251-0200 FAX 251-5704

自立支援医療（更生医療）

概要	身体障害者の障害の軽減を図り、自立した日常生活または社会生活を営むため、指定自立支援医療機関で行われる医療をいいます。 原則として医療費の1割を自己負担しますが、世帯の所得水準に応じて、1か月あたりの負担に上限額が設定されます。
対象者	身体障害者で、身体障害者更生相談所の判定の結果、更生医療を必要とすると認められた方（重度かつ継続に該当しない方で一定所得以上の方は対象外）
申請に必要な書類等	健康保険の資格が分かるもの、印鑑（代理人申請の場合）、更生医療要否意見書、身体障害者手帳（既にお持ちの方）、障害年金や遺族年金の前年中の振込額のうち分かるもの、マイナンバー（個人番号）確認書類（詳細は11、12ページ参照）
問い合わせ先	健康政策課 220-2233 FAX 220-2231 駅西福祉健康センター 234-5103 FAX 234-5104 泉野福祉健康センター 242-1131 FAX 242-8037 元町福祉健康センター 251-0200 FAX 251-5704

心身障害者医療費助成

概要	健康保険を用いて医療を受けたときの自己負担額または一部負担金を助成
対象者	(65歳未満) 身体障害者手帳1～3級、療育手帳（ただし程度Bは入院分のみ）、IQ35以下または精神障害者保健福祉手帳1級の方。所得制限あり (65歳以上) 上記対象者のほか、身体障害者手帳4級の音声機能・言語機能の著しい障害、4級の下肢機能障害の一部の方。所得制限あり
申請に必要な書類等	①障害者医療費受給者証 ②身体障害者手帳、療育手帳又は精神障害者保健福祉手帳 ③領収書（原本） ④健康保険の資格が分かるもの ⑤印鑑（代理人申請の場合）
問い合わせ先	健康政策課 220-2233 FAX 220-2231 駅西福祉健康センター 234-5103 FAX 234-5104 泉野福祉健康センター 242-1131 FAX 242-8037 元町福祉健康センター 251-0200 FAX 251-5704

不妊検査費助成

概要	不妊治療が必要かどうかを判断するための検査について、検査費の一部を助成
対象者	医療機関において、初めて不妊検査を受けた夫婦 申請日において、金沢市に住民票がある夫婦（事実婚を含む） 検査開始時において、妻の年齢が43歳未満であること 所得制限なし
助成内容	不妊検査を受けた夫婦の自己負担（保険診療分と自費分）の合計の2分の1 上限額2万円、夫婦で初回限り
申請期限	検査終了日の翌月から2年以内
申請に必要な書類等	不妊検査医療機関受診等証明書、領収書（原本）、検査費の明細が分かるもの、健康保険証等、印鑑、振込先の預金通帳 ※場合により住民票、戸籍謄本等
問い合わせ先	健康政策課 220-2233 FAX 220-2231 申請は以下の窓口でもできます 駅西福祉健康センター 234-5103 FAX 234-5104 泉野福祉健康センター 242-1131 FAX 242-8037 元町福祉健康センター 251-0200 FAX 251-5704

先進不妊治療費助成

概要	令和4年4月以降の不妊治療のうち先進医療にかかる費用の一部を助成
対象者	申請日に金沢市に住民登録がある夫婦（事実婚を含む）
助成内容	先進医療として告示されている医療技術について、1回の治療につき7割を助成（上限15万円）
申請期限	治療が終了した日の翌月から2年以内
申請に必要な書類等	先進不妊治療受診等証明書、領収書、明細書、印鑑、振込先の預金通帳、健康保険証等
問い合わせ先	健康政策課 220-2233 FAX 220-2231 ・申請は以下の窓口でもできます 駅西福祉健康センター 234-5103 FAX 234-5104 泉野福祉健康センター 242-1131 FAX 242-8037 元町福祉健康センター 251-0200 FAX 251-5704

その他不妊治療費助成

概要	令和4年4月以降の不妊治療にかかる費用の一部を助成
対象者	申請日に金沢市に住民登録がある夫婦（事実婚を含む）
助成内容	保険適用となる不妊治療および保険適用外となる不妊治療について、自己負担の2分の1を助成（上限5万円/年）、助成期間は連続する2年間
申請期限	治療が終了した日の翌月から2年以内
申請に必要な書類等	その他不妊治療受診等証明書、印鑑、振込先の預金通帳、健康保険証等
問い合わせ先	健康政策課 220-2233 FAX 220-2231 ・申請は以下の窓口でもできます 駅西福祉健康センター 234-5103 FAX 234-5104 泉野福祉健康センター 242-1131 FAX 242-8037 元町福祉健康センター 251-0200 FAX 251-5704

不育症治療費助成

概要	不育症治療および検査に要する費用の一部を助成
対象者	（治療費）医療機関で不育症と診断された夫婦（事実婚を含む）で治療時に金沢市内に住民登録がある方 （検査費）2回以上の死産または流産の既往があり、対象の検査を実施医療機関で受け、申請日に金沢市内に住民登録がある方
助成内容	（治療費）不育症治療のうち保険診療分について、1年度（治療終了日が属する年度）あたり15万円を限度（治療につながった検査を含む）、助成期間は通算で5年間 （検査費）先進医療として告示されている不育症検査について、1回の検査につき7割、6万円限度
申請期限	（治療費）治療が終了した日の翌月から2年以内 （検査費）検査が終了した日の属する年度内
申請に必要な書類等	（治療費）不育症治療医療機関受診等証明書、印鑑、振込先の預金通帳、健康保険証等 ※場合により、住民票、戸籍謄本、母子健康手帳等 （検査費）不育症検査費助成検査受検証明書、領収書（原本）、検査費の明細が分かるもの、印鑑、振込先の預金通帳
問い合わせ先	健康政策課 220-2233 FAX 220-2231 ・申請は以下の窓口でもできます 駅西福祉健康センター 234-5103 FAX 234-5104 泉野福祉健康センター 242-1131 FAX 242-8037 元町福祉健康センター 251-0200 FAX 251-5704

妊婦のための禁煙外来治療費助成制度

概要	要	妊婦または妊婦の同居人が禁煙外来治療を受け、禁煙に成功した場合に医療費を助成
対象者		妊婦または妊婦の同居人で次の要件を全て満たす方 ・ 制度の登録申込時および支給申請時の両時点で本市に住所を有する方 ・ 妊娠中に禁煙外来治療を開始した方 ・ 生まれたお子さまの1歳6か月児健診受診時に禁煙を継続している方 ・ 禁煙治療にかかるアンケートや体験談などの回答にご協力いただける方
対象経費		禁煙外来治療において、医療機関・保険薬局への支払額から、禁煙治療に直接関係のない費用を除いた額。ただし保険適用の治療費に限る。
助成方法		①制度の登録 原則、妊娠中に助成の登録申込 ②助成金の支給申請 生まれたお子さまの1歳6か月児健診の時点で禁煙を継続している場合、助成金の支給申請ができます。 ※支給申請時に計測器具による確認を行いますので、ご本人がお越しください。
申請に必要な書類等		①制度の登録時 申込書、母子健康手帳 ②助成金の支給申請時 支給申請書、領収書および明細書
問い合わせ先		健康政策課 220-2233 FAX 220-2231

【救急・休日診療】

金沢広域急病センター

概要	要	夜間の診療を実施 所在地 西念3-4-25（駅西福祉健康センター内） TEL 222-0099 FAX 222-5566 診療科目 小児科、内科 診療時間 午後7時30分～午後11時（受付は午後7時から） 毎日（年中無休） GW、年末年始、1月の日曜日や祝日などは診療時間が変更になります。 詳しくは、ホームページをご覧ください。 医療機関案内 午後7時30分～翌午前9時（診療時間終了後は自動応答）
対象者		急病患者等
受診の際に必要な書類等		マイナ保険証等（コピーでの受付不可）、各種受給者証（お持ちの方）、現在服用中の薬と薬剤情報提供書（ある方）

休日当番医

概要	要	診療所等が交替で在宅当番医として、休日の診療を実施 診療科目 内科、小児科、産婦人科、耳鼻咽喉科、皮膚・泌尿器科、眼科、外科、整形外科 診療日 日曜日、祝日、年末年始 午前9時～午後6時 ※産婦人科は午前9時～正午
対象者		急病患者等
受診の際に必要な書類等		マイナ保険証等
問い合わせ先		健康政策課 220-2233 FAX 220-2231

休日歯科診療

概要	要	歯科医院が交替で休日昼間の歯科救急診療を実施 診療日 日曜日、祝日、年末年始 午前9時～午後5時
対象者		歯科救急患者等
受診の際に必要な書類等		マイナ保険証等
問い合わせ先		健康政策課 220-2233 FAX 220-2231

休日当番薬局

概要	要	保険薬局が交替で休日昼間の処方箋調剤を実施 診療日 日曜日、祝日、年末年始 午前9時～午後6時（紫錦台薬局は午後5時まで）
対象者		休日診療を受診し、処方箋の交付を受けた方
必要な書類等		処方箋
問い合わせ先		健康政策課 220-2233 FAX 220-2231

【はり、きゅう、マッサージの助成】

助成券の交付

概要	要	保険適用外のはり・きゅう・マッサージの施術を受けたとき 1回1,300円を助成
対象者		満70歳以上の方、または満65歳以上で一定の障害認定者（身体障害者手帳1～3級・4級の一部など）
助成内容		1回1,300円の助成券を1年度18枚を限度に交付（枚数は月割）
申請の手続きについて		【申請方法】 ①電子申請 ②郵送で申請 ③窓口で申請 【申請に必要なもの】 マイナンバーカード、健康保険資格確認書、または身体障害者手帳など 【交付場所】 電子申請、郵送で申請の場合は、後日郵送で交付 窓口で申請の場合は、市役所の福祉と健康の総合窓口、各市民センター、駅西・泉野・元町福祉健康センターの窓口
問い合わせ先		健康政策課 220-2233

医療保険関係

国民健康保険

国民健康保険に入るとき・やめるとき	110
保険料の算定	111
保険料の納付	112
国保からの給付	114

後期高齢者医療制度

「資格確認書」または「資格情報のお知らせ」について	116
保険料について	116
保険料の納付	117
給付について	118

国民健康保険

こんなときは14日以内に届出を

届出や申請の際には「マイナンバー（個人番号）確認書類」及び「本人確認書類」（詳細は11、12ページ参照）が必要です。

届出は保険年金課、市民課、市民センターへ。

マイナポータルのぴったりサービスで電子申請もできます。



マイナポータル案内

国保に入るとき

必要なもの

- ★他の市区町村から転入してきたとき………他の市区町村の転出証明書、印鑑
- ★職場の健康保険をやめたとき………職場の健康保険をやめた日付のわかる証明書^(注)
- ★職場の健康保険の被扶養者でなくなったとき…被扶養者でなくなった日付のわかる証明書^(注)
- ★子どもが生まれたとき………子どもの加入予定の健康保険が分かるもの、母子健康手帳、印鑑
- ★生活保護を受けなくなったとき………生活保護廃止（停止）決定通知書^(注)

(注) 代理の方が手続きをする場合は、手続きを必要とする世帯の世帯主の印鑑が必要です。

【保険料の納付には口座振替が便利です】

国保に入るときに、通帳と銀行届出印をお持ちになれば併せて手続きできます。金沢市ホームページからも口座振替の申込手続きができます。

【加入の届出がおくれると】

国保に加入しなければならないのに届出がおくれると、前の保険が切れたときにさかのぼって加入することになるため、その間の保険料も納めなければなりません。（最長2年分）

【マイナンバーカードの健康保険証利用】

専用サイト「マイナポータル」で利用登録ができます。医療機関等受診の際は、マイナ保険証を是非ご利用ください。

国保をやめるとき

必要なもの

- ★他の市区町村へ転出するとき………資格確認書（交付されている場合）、印鑑
- ★職場の健康保険に入ったとき………職場の健康保険の資格確認書または資格情報のお知らせ
- ★職場の健康保険の被扶養者になったとき…職場の健康保険の資格確認書または資格情報のお知らせ

その他

必要なもの

- ★資格確認書（交付されている場合）をなくしたとき
（または破損して使えなくなったとき）……なし^(注)
- ★住所、氏名、世帯主などが変わったとき…資格確認書（交付されている場合）、印鑑
- ★修学のため、子どもが他の市区町村に
住所を定めるとき………資格確認書（交付されている場合）、在学証明書等、印鑑

(注) 代理の方が手続きをする場合は、手続きを必要とする世帯の世帯主の印鑑が必要です。

●75歳に到達したことにより後期高齢者医療制度に移行する場合は手続不要です。

☆お問い合わせは ☎050-1792-1620（自動応答）

保険料の算定

令和8年度の保険料について

国民健康保険料は、一世帯にかかる「平等割額」と被保険者の人数に応じてかかる「均等割額」、そして所得に応じてかかる「所得割額」を合計したものです。

各世帯1年間の保険料

区分	医療分	支援金分	介護分 (40歳から64歳まで)	子ども分
① 所得割	被保険者全員の 旧ただし書き所得(※1)の 9.08%	被保険者全員の 旧ただし書き所得(※1)の 2.74%	被保険者全員の 旧ただし書き所得(※1)の 2.42%	被保険者全員の 旧ただし書き所得(※1)の 0.29%
② 平等割	1世帯につき 25,200円	1世帯につき 7,440円	1世帯につき 6,000円	1世帯につき 720円
③ 均等割	被保険者1人につき 24,000円	被保険者1人につき 11,280円	被保険者1人につき 12,360円	被保険者1人につき (18歳未満を除く※2) 1,320円
賦課限度額 (1世帯につき)	660,000円	260,000円	170,000円	30,000円
① + ② + ③ = 年間の保険料				

※1 旧ただし書き所得とは、総所得金額等から43万円の基礎控除を差し引いた金額です。

※2 18歳になる年度の年度末まで対象となりません。

- 75歳の誕生日を迎え後期高齢者医療制度に移行される方には、別途保険料についてお知らせします。
また、国保の被保険者が複数いる世帯については、75歳の誕生日を迎える方の誕生日の前月分までの保険料と他の国保被保険者の年間の保険料を合わせた額を当該年度末まで各月均等にならしてかかります。
- 年度途中で40歳になられる方へ
介護分は、40歳の誕生日の前日の属する月からかかります。
- 年度途中で65歳になられる方へ
介護分は、65歳の誕生日の前日の属する月の前日までの分を当該年度末まで各月均等にならしてかかります。
- 保険料は、加入月(会社などの健康保険の資格喪失日または扶養除外日)からかかります。月の途中から加入した場合でも日割り計算とはなりません。

☆お問い合わせは ☎050-1792-1620 (自動応答)

保険料の納付

保険料の納付義務者は世帯主

世帯に国保の被保険者がいる場合、世帯主本人が国保の被保険者であるなしにかかわらず、世帯主が保険料の納付義務者となります。

保険料の納入通知書

新たに加入された場合、郵便でお届けします。また、加入月からの保険料は原則として当該年度末までの月数で除した額で御案内します。指定金融機関、コンビニエンスストア等で月末の納期までに納付してください。納付には便利な口座振替またはゆうちょ銀行の自動払込のご利用をおすすめします。スマホアプリ（PayB、PayPay、支払秘書）からも納付できます。

保険料の特別徴収について

世帯主が国保の被保険者かつ国保の被保険者全員が65歳以上75歳未満の世帯の保険料は、原則、世帯主の年金から天引きになります。

市外から転入された方の保険料

前住所地での所得等がわかるまで、基本料金（平等割・均等割）のみで計算してお知らせしますが、前住所地の所得等がわかり次第、改めて保険料をお知らせします。

保険料の減額、減免

- 前年の所得が条例で定める所得基準を下回る世帯については、保険料（平等割、均等割）を減額（7割、5割、2割）する制度があります。
- 災害等により、保険料を納めることが困難になったときは、申請により減免する制度があります。
- 同一世帯にいる国保の被保険者が後期高齢者医療制度に移行した世帯の場合
保険料の軽減を受けている世帯は、世帯構成や収入が変わらなければ、今までと同じ軽減を受けることができます。
- 被用者保険の被保険者が後期高齢者医療制度に移行することにより、その被扶養者（65～74歳）が国保に加入する場合
新たに国保に加入し、保険料を納めることとなった方については、申請により、減免（所得割額免除、2年間に限り均等割額5割に減額）する制度があります。
- 原則65歳未満で、リストラなどで職を失った方の保険料を届出により、離職日の翌日の属する月から、その月の属する年度の翌年度末までの間、軽減できる場合があります。
- 出産する方は、出産予定日の6か月前以降に届出をすることにより、出産被保険者の産前産後期間（単胎妊娠4か月間、多胎妊娠6か月間）の所得割・均等割保険料が免除されます。

保険料の納付済通知書

1月から12月までの納付済額を翌年1月に「納付済額のお知らせ」として送付いたします。確定申告などの際にご利用ください。

【保険料を滞納すると】

- ①延滞金がかかります。
- ②滞納処分を受けることがあります。

☆お問い合わせは ☎050-1792-1620（自動応答）

国民健康保険料のお支払いは便利な口座振替（自動払込）で

【口座振替（自動払込）とは】

指定金融機関等またはコンビニエンスストアに出向いて直接支払う必要がありません。一度手続きされたあとは、口座から自動的に納付されるしくみです。

【お申し込み手続きは】

口座のある指定金融機関等・ゆうちょ銀行へ納入通知書と預金通帳に使用の印鑑をご持参のうえ、口座振替依頼書（自動払込利用申込書）（※）によりお申し込みください。北國銀行の窓口では、キャッシュカードでも申込みます。

北國銀行、北陸銀行、福井銀行は金沢市ホームページからも口座振替の申込手続きができます。

※ 口座振替依頼書（自動払込利用申込書）は指定金融機関等・ゆうちょ銀行にもおいてあります。



金沢市【Web口座振替
受付サービス】

【振替（自動払込）開始は】

原則として申込手続きのあった1・2か月後から、口座振替（自動払込）が開始されます。

【振替（自動払込）による保険料は】

当月末日に振替（自動払込）します。ただし、指定金融機関等・ゆうちょ銀行が休業日の場合には、その次の営業日に振替（自動払込）します。

☆お問い合わせは ☎050-1792-1620（自動応答）

（令和8年度4月時点）

マイナ保険証をご利用ください

令和6年12月2日から従来の保険証は発行されなくなりました。

- ・ 令和6年12月2日以降、マイナ保険証を保有していない方には、お手元にある保険証の有効期限前に、申請いただくことなく「資格確認書」が交付され、引き続き、医療を受けることができます。
- ・ マイナ保険証についての詳細は、金沢市ホームページ（マイナンバーカードと健康保険証の一体化について）をご覧ください。



金沢市ホームページ

国保からの給付

届出や申請の際には「マイナンバー（個人番号）確認書類」及び「本人確認書類」（詳細は11、12ページ参照）が必要です。一部の申請はマイナポータルでのぴったりサービスで電子申請もできます。



マイナポータル案内

療養の給付

病気やけがをしたときは、必要な医療を受けることができます。この場合、医療費の一部負担金は次のようになります。

一部負担金（医療機関窓口での負担額）

（R8.4.1現在）

被保険者の種類	負担割合	定額負担
70歳以上の被保険者	2～3割	入院時食事療養費標準負担額
義務教育就学～70歳未満の被保険者	3割	
義務教育就学前の被保険者	2割	

療養費

急病などでマイナ保険証または資格確認書をもたずに治療を受けたときや、コルセット、ギプスなどの治療用装具を購入した場合には、費用の全額を支払ったあとで申請により一部負担金を除いた額が払戻しされます。

高額療養費

医療機関に支払った1カ月の一部負担金が世帯の所得状況に応じた自己負担限度額を超えた場合、その超えた分が高額療養費として払い戻されます。高額療養費の対象となった場合、診療月の3カ月後以降に支給申請書を送付しています。保険料に滞納がなければ一度申請いただくと、その後対象となるごとに自動的に指定された口座に振り込まれます。

予め医療機関窓口でマイナ保険証または限度額適用認定証を提示することにより、一部負担金の支払いを自己負担限度額までに抑えることができます。限度額適用認定証の交付を受けるには、申請が必要です。

高額介護合算療養費

医療保険と介護保険の1年間（毎年8月1日～翌年7月31日）の自己負担額を合算して高額になったときは、一定の自己負担限度額（年額）を超えた金額が、申請によりあとから払戻しされます。

出産育児一時金、葬祭費

被保険者の方が出産または死亡された場合は、申請により出産育児一時金または葬祭費が支給されます。出産育児一時金については、妊娠12週目（85日）以降であれば、死産・流産でも支給されます。

入院時食事療養費の減額

市民税非課税世帯の方が入院されたとき、マイナ保険証または申請により交付される「標準負担額減額認定証」を医療機関に提示することにより、減額されます。「標準負担額減額認定証」の交付を受けるには申請が必要です。

市民税課税世帯で指定難病患者の方、小児慢性特定疾病患者の方が入院されたときにも、減額の制度があります。

☆お問い合わせは ☎050-1792-1620（自動応答）

【海外療養費】

海外の医療機関で治療を受けた場合は、申請により保険診療相当分が支給されます。

【交通事故にあったときは届出を】

交通事故など他人の行為によってケガをしたときは、加害者が医療費を支払うこととなりますが、やむを得ず国保で治療を受けた場合は「第三者行為による傷病届」を提出してください。

☆お問い合わせは ☎050-1792-1620（自動応答）（海外療養費について
交通事故の届出について）

【健康保険等の被扶養者について】

現在国保に加入している方のうち、「健康保険等被扶養者認定基準」に該当する方は、職域健康保険（健康保険・船員保険・各種共済組合）の被扶養者に概ね認定可能な方です。その方の配偶者・子・孫の方で健康保険等の被保険者の方がいれば、勤務している事業所を通じて、管轄の年金事務所（日本年金機構）・健康保険組合・各種共済組合へ相談してください。

●健康保険等被扶養者認定基準

■被保険者と同一世帯に属している場合

認定対象者の年間収入が130万円未満（60歳以上の老年者または厚生年金保険法の規定による障害厚生年金の受給要件に該当する程度の障害者は、180万円未満）であって、被保険者の年間収入の2分の1未満である場合は、原則として被扶養者に該当します。

■被保険者と同一世帯に属していない場合

認定対象者の年間収入が、130万円未満（60歳以上の老年者または厚生年金保険法の規定による障害厚生年金の受給要件に該当する程度の障害者は、180万円未満）であって、かつ、被保険者からの援助による収入額より少ない場合は、原則として被扶養者に該当します。

なお、認定基準については条件等によって異なる場合があります。

☆お問い合わせは **職域健康保険の被保険者が勤務している事業所へ**
(健康保険等被扶養者認定基準について)

後期高齢者医療制度

「資格確認書」または「資格情報のお知らせ」について

対象者

- 75歳（一定の障害がある65歳）以上の方
1. 75歳の誕生日から資格を取得します。（届出は不要）
 2. 一定の障害のある65歳以上75歳未満の方は、申請して後期高齢者医療広域連合より認定を受けることが必要です。
 3. 生活保護を受けている方を除きます。

資格確認書

マイナ保険証をお持ちでない場合に交付されます。
医療機関を受診する際に持参してください。

資格情報のお知らせ

マイナ保険証をお持ちの場合に交付されます。
「資格情報のお知らせ」だけでは医療機関を受診できません。
医療機関を受診する際は、マイナンバーカードを持参してください。

☆お問い合わせは ☎050-1792-1620（自動応答）

保険料について （保険料は被保険者全員に納めて頂きます）

保険料率

令和8年度・令和9年度			
[医療分] 所得割額	11.14%	[子ども分] 所得割額	0.24%
均等割額	57,300円	均等割額	1,360円
賦課限度額	850,000円	賦課限度額	21,000円

保険料の算定

年間保険料額 = 均等割額（58,660円） + 所得割額※

※所得割額は、前年中の基礎控除後の総所得金額等 × 所得割率（11.38%）
基礎控除後の総所得金額等とは、収入金額から必要経費を差し引いた額です。

〈計算例〉

収入が年金だけの場合の所得割額

→ {(年金収入 - 公的年金控除) - 43万円(基礎控除)} × 11.38%

保険料の軽減

- ①所得の低い方への軽減措置
・世帯の所得に応じて、保険料（均等割額）の7割・5割・2割が軽減されます。令和8・9年度においては、[医療分]のみ7割軽減が7.2割軽減になります。
- ②被用者保険の被扶養者であった方の軽減措置
被用者保険の被扶養者として、保険料を負担してこなかった方については、後期高齢者医療制度加入後、保険料の所得割額は賦課されず、均等割額が加入時から2年間5割軽減されます。

☆お問い合わせは ☎050-1792-1620（自動応答）

保険料の納付

① 特別徴収 (年金からの天引き)

■年額18万円以上の年金を受給している方は、原則年金から保険料が天引きされます。(ただし、介護保険料と合わせた額が、年金額の1/2を超える場合や年金を担保に融資を受けている場合は対象となりません。)

■保険料の年額は、年金支払月の年6回に分けて天引きされます。

② 普通徴収

特別徴収(年金天引き)に該当しない方は、納付書または口座振替で納めていただきます。指定金融機関またはコンビニエンスストア等で月末の納期限までに納付してください。納付には便利な口座振替またはゆうちょ銀行の自動払込のご利用をおすすめします。北國銀行、北陸銀行、福井銀行は金沢市ホームページからも口座振替の申込手続きができます。スマホアプリ(PayB、PayPay、支払秘書)からも納付できます。



金沢市【Web口座振替
受付サービス】

保険料を滞納すると

- ①延滞金がかかります。
- ②滞納処分を受けることがあります。

◇事情があつて保険料の納付が困難になった場合は保険年金課までご相談ください。

☆お問い合わせは ☎050-1792-1620 (自動応答)

給付について

届出や申請の際には「マイナンバー（個人番号）確認書類」及び「本人確認書類」（詳細は11、12ページ参照）が必要です。一部の申請はマイナポータルのぴったりサービスで電子申請もできます。



マイナポータル案内

一部負担金の月額上限の引き下げ・ 入院の食事の標準負担額の減額について

市民税非課税の世帯に属する方

申請の手続きについて

保険年金課で手続きをしてください。（マイナ保険証を保有している場合は申請不要）

持参するもの

後期高齢者医療資格確認書

病院にかかる場合

一部負担金の月額上限や、入院時にかかる食事の標準負担額が減額されます。

上記の方で過去1年の入院が90日を超える方

いつから受けられるか

申請日の属する月の翌月の初日から。なお毎年8月に更新となります。

申請の手続きについて

保険年金課で手続きをしてください。

持参するもの

マイナ保険証（マイナ保険証を保有していない場合は、後期高齢者医療資格確認書）

上記の他に

・領収書など入院が90日を超えることを証明できる書類

病院にかかる場合

入院時にかかる食事の標準負担額が上記よりさらに減額されます。

市民税非課税の世帯に属する方で世帯員全員が一定の所得以下の方

申請の手続きについて

保険年金課で手続きをしてください。（マイナ保険証を保有している場合は申請不要）

持参するもの

後期高齢者医療資格確認書

病院にかかる場合

一部負担金の月額上限や、入院時にかかる食事の標準負担額が減額されます。

特定疾病（血友病・人工透析・後天性免疫不全症候群）の認定について

いつから受けられるか

申請のあった日の属する月の初日から。

申請の手続きについて

保険年金課で手続きをしてください。

持参するもの

マイナ保険証（マイナ保険証を保有していない場合は、後期高齢者医療資格確認書）、医師の意見書

病院にかかる場合

一部負担金の月額上限が10,000円となります。

現役並み所得者の一部（住民税課税所得145万円以上690万円未満）の方

申請の手続きについて

保険年金課で手続きをしてください。（マイナ保険証を保有している場合は申請不要）

持参するもの

後期高齢者医療資格確認書

病院にかかる場合

一部負担金の月額上限が下がります。

☆お問い合わせは ☎050-1792-1620（自動応答）

補装具（コルセット）

要件（対象）について

医師が治療遂行上、治療用装具装着の必要があると認めて、治療用装具を患者に装着させた場合、その治療用装具購入に要した費用の額から、その額の1割（一定以上所得のある方は2割、現役並み所得者は3割）に相当する額を控除した額を支給します。

申請の方法・内容について

医師の補装具の装着を必要とする旨の証明書、補装具に要した費用の領収書を添付のうえ申請してください。

他に持参するもの

マイナ保険証（マイナ保険証を保有していない場合は後期高齢者医療資格確認書）、本人名義の預金通帳

靴型装具を購入した場合のみ写真の添付が必要です。（当該装具の写真及び当該装具を装着した被保険者の全身写真を各1枚の合計2枚）

柔道整復

要件（対象）について

単なる肩こり、筋肉疲労などに対する施術は保険の対象になりません。骨折、脱臼、打撲及び捻挫に対して、整骨院や接骨院等で受けた施術が保険の対象になります。骨折及び脱臼については、緊急の場合を除き、あらかじめ医師の同意を得ることが必要です。ただし、医療機関で同じ対象疾患の治療を受けている期間は、施術を受けても保険の対象になりません。

申請の方法・内容について

柔道整復師が患者に代わって保険請求を行う（受領委任）場合は、施術所にマイナ保険証または資格確認書を提示して、申請書に署名又は捺印してください。

はりきゅう（鍼灸）

要件（対象）について

神経痛、リウマチ、頸腕症候群、五十肩、腰痛症及び頸椎捻挫後遺症等の慢性的な疼痛を主症とする疾患で、施術を受けたときに保険の対象になります。ただし、医療機関で同じ対象疾患の治療を受けている期間は、施術を受けても保険の対象になりません。

申請の方法・内容について

医師の同意書又は意見書が必要です。受領委任の場合は、はり師、きゅう師にマイナ保険証または資格確認書を提示して、申請書に署名又は捺印してください。

あん摩マッサージ

要件（対象）について

単に疲労回復や慰安を目的としたものや、疾病予防のためのマッサージなどは保険の対象になりません。筋麻痺や関節拘縮等であって、医療上マッサージを必要とする症例について施術を受けたときに保険の対象になります。

申請の方法・内容について

医師の同意書又は意見書が必要です。受領委任の場合は、あん摩マッサージ指圧師にマイナ保険証または資格確認書を提示して、申請書に署名又は捺印してください。

移 送

要件（対象）について

移動困難な患者であって医師の指示により治療のため緊急に転医をする場合で、私的な事情による場合は対象になりません。

申請の方法・内容について

医師の意見書および移送に要した額の領収書を添付して申請していただきますが、支給範囲、必要書類の詳細については、お問い合わせ下さい。

☆お問い合わせは ☎050-1792-1620（自動応答）

高額療養費

要件(対象)について

医療機関で支払われた1か月の入院、外来等の一部負担金を合計して、その額が自己負担限度額を超えた場合は、申請により超えた分があとから高額療養費として払い戻しになります。自己負担額のなかには、病院、診療所、歯科、調剤薬局、柔道整復師にかかるものなどが含まれます。ただし、入院時の食事代や差額ベッド代など保険の対象にならないものは、含みません。

自己負担限度額(月額) (令和8年4月1日現在)

所得区分		外来 (個人ごと)	入院+外来 (世帯単位)
現役並 所得者	Ⅲ	252,600円 + (総医療費 - 842,000円) × 1% <140,100円>	
	Ⅱ	167,400円 + (総医療費 - 558,000円) × 1% <93,000円>	
	Ⅰ	80,100円 + (総医療費 - 267,000円) × 1% <44,400円>	
一般	Ⅱ	18,000円 (8月~翌年7月上限144,000円)	57,600円
	Ⅰ		<44,400円>
住民税 非課税	Ⅱ	8,000円	24,600円
	Ⅰ		15,000円

< > 内は、過去1年に高額医療費に該当した回数が4回目以上の場合の自己負担限度額

申請方法

該当と思われる方には、市から支給申請書を送付します。届いたら、申請をしてください。

☆お問い合わせは ☎050-1792-1620 (自動応答)

高額医療・高額介護合算療養費

要件(対象)について

年間の医療費が高額になった世帯に介護保険の受給者がいる場合で、医療保険と介護保険の両方の自己負担額を合算し年間の限度額を超えた場合は、申請により超えた分があとから高額医療・高額介護合算療養費として払い戻しになります。

高額医療・高額介護合算療養費の自己負担限度額
年額(8月1日~翌年7月31日) (令和8年4月1日現在)

所得区分		75歳以上の方
現役並所得者	Ⅲ課税所得 690万円以上	212万円
	Ⅱ課税所得 380万円以上	141万円
	Ⅰ課税所得 145万円以上	67万円
一般Ⅰ・Ⅱ		56万円
区分Ⅱ		31万円
区分Ⅰ		19万円

☆お問い合わせは

☎050-1792-1620 (自動応答) (保険年金課)

☎220-2264 (介護保険課)

国民年金関係

国民年金の加入者	122
国民年金の届出	122
国民年金の保険料（第1号被保険者）	122
保険料の納付方法	122
保険料の免除	122
納付猶予制度	122
学生納付特例制度	122
産前産後期間の保険料の免除	122
国民年金（基礎年金）の支給	122
特別障害給付金の支給	122

国民年金の加入者

国民年金の加入者は、日本国内に住所のある20歳以上60歳未満の人たちで、次の3種類があります。

1. 第1号被保険者……自営業、自由業、学生、無職の人など
2. 第2号被保険者……厚生年金および共済組合の加入者（会社員、公務員など）
3. 第3号被保険者……第2号被保険者に扶養されている配偶者（会社員の妻など）

国民年金の届出

国民年金の加入や種別変更の届出は、保険年金課、市民センターでお取り扱いしております。

国民年金の保険料（第1号被保険者）

令和8年度（令和8年4月～令和9年3月）

定額（月額）	17,920円	付加	18,320円
定額前納（12ヶ月分）	211,220円	付加前納	215,930円

□座振替だけのお得な
割引制度もあります

なお、第2号および第3号被保険者の保険料は、本人または配偶者の加入している厚生年金、共済組合から支払われます。

保険料の納付方法

1. □座振替・クレジットカード納付
 2. 日本年金機構から送付される納付書で各金融機関・郵便局・コンビニエンスストア（一部取扱いを行っていないところがあります）などで納めてください。また、スマートフォンアプリを利用した電子決済による納付も可能です。
- 保険料の納期限は、翌月末です。保険料が割引される有利な前納制度があります。

保険料の免除

保険料を納めることが困難な方には、免除制度（全額・ $\frac{3}{4}$ ・半額・ $\frac{1}{4}$ ）があります。

納付猶予制度

50歳未満の方には、保険料を後払いにできる納付猶予制度があります。

学生納付特例制度

学生の方には、保険料を後払いにできる納付特例制度があります。

産前産後期間の保険料の免除

国民年金第1号被保険者で、出産日が平成31年2月1日以降の方は、出産日が属する月の前月から4ヶ月の保険料が免除されます。

令和8年10月より、1歳未満の子を養育する国民年金第1号被保険者である父母を対象とした育児期間の保険料が免除される制度が開始される予定です。

国民年金（基礎年金）の支給

国民年金（老齢基礎年金）は、保険料の納付・免除期間、厚生年金・共済組合の加入期間、任意加入できたが未加入の期間（カラ期間）など合わせて10年以上あれば受給できます。（満額を受け取るためには40年の保険料納付期間が必要です。）また、国民年金加入中や20歳前に病気やケガなどにより障害が残った時には、障害基礎年金が受けられます。（一定の納付要件等があります。）ほかに遺族基礎年金、寡婦年金、死亡一時金があります。

特別障害給付金の支給

次のいずれかの方で、当時、国民年金に任意加入していなかった期間に初診日があり、現在、障害基礎年金の1、2級相当の障害のある方に支給される特別障害給付金があります。

- ①平成3年3月以前に国民年金任意加入対象であった学生
 - ②昭和61年3月以前に国民年金任意加入対象であった厚生年金等加入者の配偶者
- ※所得によって支給制限となる場合があります。
※老齢年金等を受給されている場合は、支給調整となります。

お気軽にご相談ください。

☆金沢市保険年金課国民年金係 ☎050-1792-1620（自動応答）

そ の 他

社会福祉法人金沢市社会福祉協議会	124
令和8年度社会福祉法人金沢市社会福祉協議会事業計画	125
金沢自立生活サポートセンター	127
金沢権利擁護センター	130
金沢障害者就業・生活支援センター	131
金沢福祉用具情報プラザ	135
いきいきギャラリー	137
生活福祉資金貸付制度	138
公益財団法人金沢健康福祉財団	141
社会福祉関係施設等一覧	144
地区社会福祉協議会・民生委員児童委員協議会一覧	148
地区別人口	150
地区別高齢者数の割合	154
関係局	155

社会福祉法人金沢市社会福祉協議会

所在地：金沢市高岡町7番25号 金沢市松ヶ枝福祉館内

電話231-3571 FAX231-3560

組 織

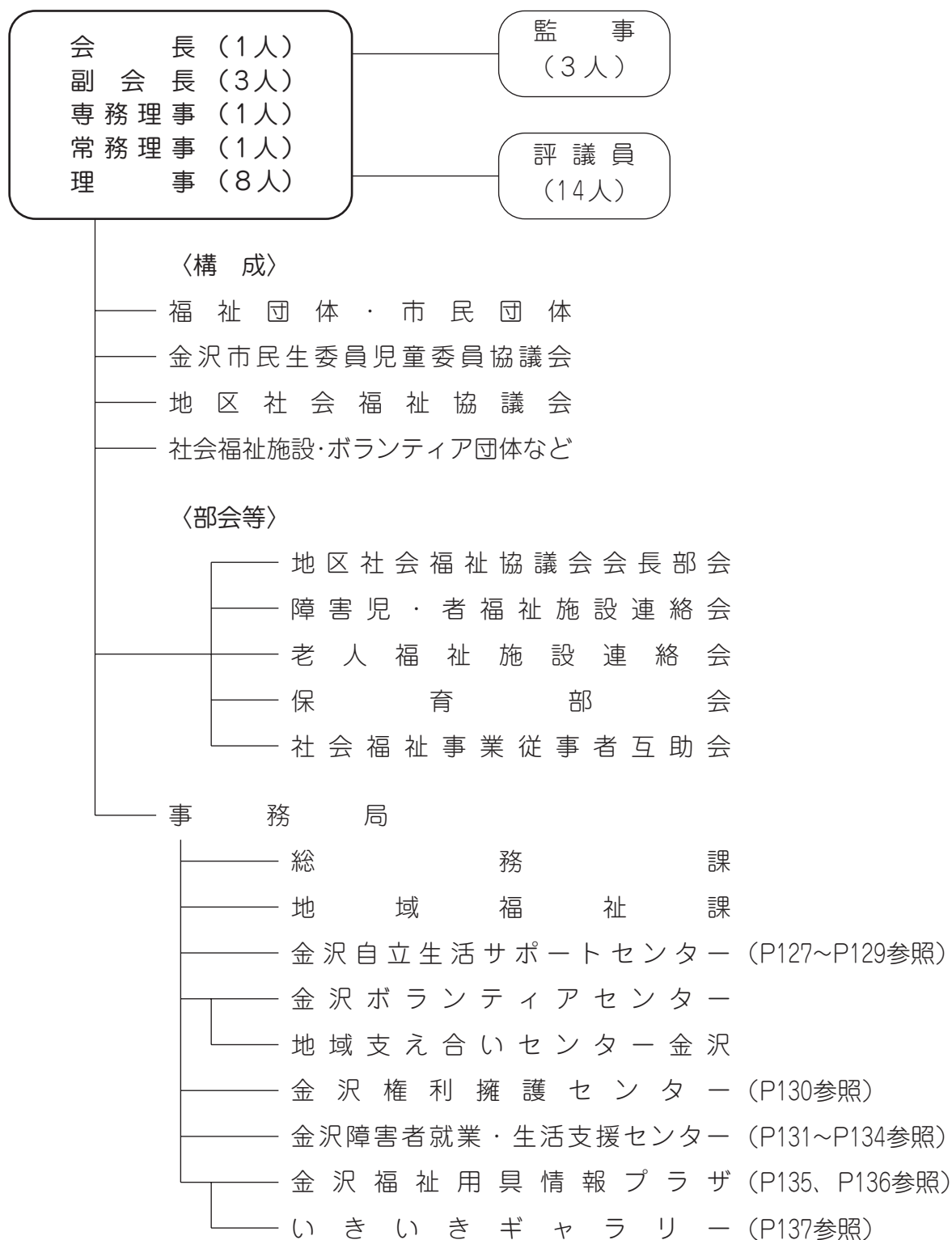

令和8年度社会福祉法人金沢市社会福祉協議会事業計画

少子高齢化の進行や人口減少、生活様式の多様化など社会環境の変化により、地域コミュニティのつながりは希薄化しつつあり、生活困窮、8050問題、ひきこもり、孤立など、複合的な生活課題を抱える世帯の増加が顕在化している。また、福祉人材の不足や担い手の高齢化など、地域福祉を取り巻く環境は依然として厳しい状況にある。

本会では、こうした課題に対応するため、地域住民同士の支え合いの活動を基盤とした地域福祉の推進を図るとともに、生活困窮者支援や権利擁護支援、相談支援体制の充実など、包括的な支援体制の整備に取り組んできた。

また、令和6年能登半島地震及び能登半島豪雨災害においては、被災された市民や金沢市に広域避難されている方々に対する見守り・相談支援や生活支援、被災地社会福祉協議会への支援などを、行政や関係機関、ボランティア等との連携のもと実施してきた。被災された方々の生活再建にはなお時間を要することから、引き続き寄り添った支援を継続するとともに、昨年8月には金沢においても大雨が発生しており、今後とも自然災害に備え、災害福祉支援体制のさらなる整備を図っていく。

なお、令和8年度は、令和5年度に策定した「金沢市社会福祉協議会中期経営計画（5か年計画）」の3年目にあたる。課題対応プロジェクトチームからの提案による新規採用職員研修の充実や勤怠管理システム等の導入などに取り組んできた。今後は、カスタマーハラスメント対策の強化など、更に計画を進め本会が目指す「誰もが支え合いながら 安心していきいきと心豊かに暮らせるまち 金沢」の実現に向け、地域住民、福祉関係者、行政、関係機関・団体など多様な主体との協働・連携を一層推進する。

1 使命

「誰もが支え合いながら 安心していきいきと心豊かに暮らせるまち 金沢」の実現

2 経営理念

- (1) 地域住民及び福祉関係者、福祉以外の多様な関係者の協働・連携による包括的な支援体制の構築
- (2) 一人ひとりの人格と個性が尊重され、その人に合った役割や居場所を持ちながらその人らしい生活を送ることができる福祉サービス・活動の実現
- (3) 生活課題の解決に向けた先駆的・開拓的な取組の実践
- (4) 持続可能で責任ある自律した組織経営

3 基本方針

金沢市社会福祉協議会は、使命達成のため、次の基本方針により行動します。

- (1) 地域住民同士の支え合いの活動や生活課題の解決に向けた地域住民主体の取組を、積極的に応援します。
- (2) 事業の展開にあたって、「協働・連携の場」（プラットホーム）としての役割を十分に発揮し、地域住民や関係機関・団体等、あらゆる関係者の参加と協力が得られるように取組めます。
- (3) 地域に開かれた組織として、経営の透明性と中立性、公正さの確保を図るとともに、地域社会の支持・信頼を得られるよう情報公開や説明責任を果たし、積極的な情報発信を行います。
- (4) すべての役職員は、高潔な倫理を保持し、法令を遵守します。
- (5) 職員が、働きがいを持ち、いきいきと働くことができる職場環境づくりを進めます。

支え合いソーシャルワーカーの概要 (重層的支援体制整備事業)

1. 目 的

高齢・子育て・障害・生活困窮等様々な課題が重なり合い、一つの相談機関では解決できない複雑・複合化した課題抱える個人・世帯へ、早期に適切な支援を行うため、関係機関等の有機的な連携を促し、支援体制を構築する。

2. 取 組

- ・重層的支援会議等によりケースの調整役を担い、支援プランを作成（多機関協働事業）
- ・自らの役割を見出せるよう、社会との多様な接点づくりを支援（参加支援事業）
- ・関係機関と連携し、必要な支援が届いていない人に支援を届ける（アウトリーチ等継続的支援事業）

3. 問 合 せ

- (1) 電 話 **076-231-3571**（月曜日から金曜日（祝日・年末年始は除く）午前9時～午後5時45分）
(2) メール **sasaeai-sw@kana-syakyo.jp**

生活支援コーディネーターの概要 (生活支援体制整備事業)

1. 目 的

資源開発、関係者のネットワーク化、地域の支援ニーズとサービス提供主体のマッチング等のコーディネート業務を実施することにより、地域における生活支援・介護予防サービスの整備に向けた取組みを推進する。

2. 取 組

- ①地域の支援ニーズと資源の情報収集・見える化
- ②生活支援・介護予防サービスの企画・立案等の支援
- ③関係者の役割の整理、ネットワーク化
- ④生活支援・介護予防サービスの担い手の養成やサービスの開発および活動とのマッチング
- ⑤ニーズと生活支援・介護予防サービスのマッチング

社会福祉法人金沢市社会福祉協議会

金沢市高岡町7-25 金沢市松ヶ枝福祉館2階

電話：076-231-3571 FAX：076-231-3560

金沢自立生活サポートセンターの概要

1. 目的

生活困窮者の自立に向け、生活困窮者自立支援法に基づき、本人の状況に応じた包括的かつ継続的な相談支援を行うとともに、就労その他の支援を実施する。

2. 実施主体

社会福祉法人金沢市社会福祉協議会

※生活困窮者自立支援制度は金沢市から委託、生活福祉資金貸付制度は石川県社会福祉協議会から委託

3. 事業の対象者

現に経済的に困窮し、最低限度の生活を維持することができなくなるおそれのある人

(例)・仕事がなかなか見つからないため生活が苦しい

- ・就職しても長続きしないため生活が苦しい
- ・借金の返済が多く、今の仕事（収入）だけでは生活が苦しい
- ・家賃や公共料金（電気、ガス、水道代など）を滞納している
- ・失業等により住む場所がなくなった
- ・長い間就労していない、ひきこもりやニートで悩んでいる など

4. 事業内容

- (1) 自立相談支援事業の実施（生活の安定・自立に向けた相談支援）
- (2) 住居確保給付金の相談（失業した方等への家賃相当額の支給・転居費用の支給）
- (3) 家計改善支援事業の実施（家計の改善に向けた相談支援）
- (4) こどもの学習総合支援事業の実施（中学生・高校生の学習支援と居場所の提供）
- (5) 生活困窮者自立支援連絡協議会の設置（生活困窮者の包括的な相談支援体制の充実などに向けた協議・検討）

5. 相談（利用）方法

電話・メール等でお問い合わせください。

※電話や窓口（来所）での相談のほか、ご自宅等を訪問することも可能です。

※相談は無料です。

※ご本人だけでなく、ご家族やお知り合いの方からのご相談もお受けしています。

社会福祉法人金沢市社会福祉協議会
金沢自立生活サポートセンター

電話：076-231-3720 FAX：076-231-0801 E-mail：support@kana-syakyo.jp

金沢市高岡町7-25 松ヶ枝福祉館2階

【開設時間】月曜日から金曜日（祝日・年末年始は除く）

午前9時～午後5時45分まで

生活困窮者自立支援事業（金沢市から委託） あなたの生活をサポートします。

自立相談支援事業（生活の安定・自立に向けた相談支援）

- 失業などによって経済的な問題で生活に困っている。
- 家賃や公共料金、税金等の支払いに困っている。
- 働いた経験が少なく、就職に向けて不安がある。
- 引きこもりやニートで悩んでいる。
- 借金が多く生活が苦しい。
- 相談したいことがいろいろあって、どこに行けばいいのか分からない・・・。

そんな時はお気軽にご相談ください

社会福祉士などの専門スタッフ（相談支援員、就労支援員）が他分野の専門職と連携して支援します。
ご自宅等への訪問や、他の相談機関への同行等の支援も可能です。

相談から支援までの流れ（相談無料・秘密厳守）

あなただけの支援プランを作成し、寄り添いながら自立に向けた支援を行います。

STEP 1

不安や悩み・課題を整理します

- 仕事や生活の困りごと、不安などについて、お話を聞きします。
- 生活上の課題を整理・分析します。

STEP 2

支援プランを作成します

- 希望や思いをお聞きしながら、自立に向けた目標や支援内容を一緒に考え、これからの計画（支援プラン）を作ります。
- 様々な機関などと連携し、課題の解決に向けて必要なサービスの調整、利用手続き等のサポートを行います。

STEP 3

安定した生活に向けて目標に取り組みます

- 支援プランを確認しながら、一緒に目標に取り組みます。

たとえば

- ・ハローワーク等と連携した就労支援
 - ・法律の専門家と連携した債務整理の支援
 - ・行政や医療・福祉サービスなどの専門機関と連携した支援
- 支援終了後も、安定した生活が維持できるよう、一定期間、フォローアップを行います。

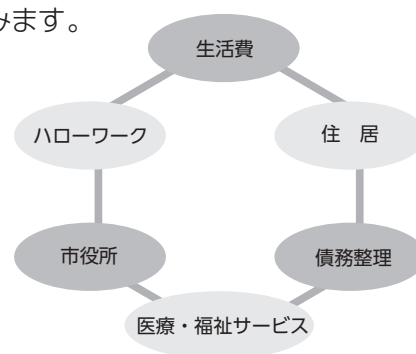

生活困窮者自立支援法の各事業

住居確保給付金の支給 (失業した方等への家賃相当額の支給・転居費用の支給)

離職などにより住居を失った方、または失うおそれの高い方には、就職に向けた活動をするなどを条件に、一定期間、家賃相当額を支給します。転居先への家財の運搬費用、転居先の住宅に係る初期費用を支給します。

生活の土台となる住居を整えた上で、就職に向けた支援を行います。

※離職後2年以内等で一定の資産収入等に関する要件を満たしている方が対象となります。
※家賃相当額については上限があります。

家計改善支援事業 (家計の立て直しに向けた支援)

家計の見直しなどを一緒に行い、家計管理に関する相談やアドバイスを行います。必要に応じて法律相談等の専門機関へのつなぎ、各窓口への同行等を行い、生活の再建や自立に向けた支援を行います。

就労準備支援事業 (就労・自立に向けた準備など)

「生活リズムが崩れている」、「他の人とコミュニケーションがうまくとれない」等で、直ちに就労が困難な方に、生活習慣やコミュニケーションの訓練、就労体験等のプログラムを6か月から1年実施します。一般就労に向けた基礎能力を養いながら就労に向けた支援や就労機会の提供を行います。

※一定の資産収入に関する要件を満たしている方が対象となります。(金沢市が委託した事業所で実施)

こどもの学習総合支援事業 (中学生・高校生の学習支援と居場所の提供)

中学生・高校生を対象に、進学等に向けた学習支援と居場所の提供を行っています。教室では大学生のボランティアが勉強を教えています。また、おしゃべりなども交えながら楽しく安心して過ごすことができる居場所を提供しています。

進路にかかる費用等の相談に応じ、子どもと保護者の双方に必要な支援を行います。

※一定の収入要件を満たす世帯が対象となります。

その他の支援

生活福祉資金貸付制度(総合支援資金・緊急小口資金・教育支援資金等)

失業や病気等による一時的に必要な生活費や高校・大学等の教育費等の貸付。

※資金種類等に応じて貸付条件が異なります。

その他、関係機関と連携した支援等

医療・福祉サービス、ハローワーク、法テラス・弁護士・司法書士、行政などの専門機関などと連携しながら、必要なサービスの調整・利用手続等のサポートを行います。

金沢権利擁護センターの概要

目 的

認知症や知的障害、精神障害などで判断能力が十分でない方が地域で安心して暮らし続けるため、日常生活自立支援事業を実施するほか、財産管理と福祉サービス・医療の契約等を本人に代わって行う成年後見制度の相談・助言を行います。



〈専門家を交え連携支援〉

▼日常生活自立支援事業

福祉サービスの利用契約や日常的な金銭管理のお手伝い、大切な書類などのお預かり、日常生活に必要な手続きの相談助言などを行います。(契約による支援は有料。生活保護世帯は無料)

▼成年後見制度に関する相談

成年後見制度に関する相談や情報提供を行います。また判断能力が低下し、日常生活自立支援事業だけでは対応が難しい場合は、成年後見制度につなぐなどの継続的な支援を行います。

▼成年後見制度中核機関

成年後見制度の広報機能、相談支援機能、金沢市成年後見制度利用促進協議会事務局機能を有し、市長申立の受任者調整や必要に応じて専門職をアドバイザーとして派遣するなど地域連携ネットワークのコーディネートを行います。

社会福祉法人金沢市社会福祉協議会 金沢権利擁護センター

電話：076-231-3521 FAX：076-231-0801

金沢市高岡町7-25 松ヶ枝福祉館2階

【開設時間】月曜日から金曜日（祝日・年末年始は除く）

午前9時～午後5時30分まで

金沢障害者就業・生活支援センター事業の概要

1. 目的

金沢障害者就業・生活支援センター（以下「センター」という。）は、就業生活における自立を図るために就業及びこれに伴う日常生活、又は社会生活上の支援を必要とする障害者に対し、雇用、保健、福祉、教育等の関係機関との連携を図りつつ、身近な地域において必要な指導、助言その他の支援を行うことにより、その雇用の促進及び職業の安定を図ることを目的とする。

2. 実施主体

社会福祉法人金沢市社会福祉協議会

※障害者就業・生活支援センターは、「障害者の雇用の促進等に関する法律」に基づく事業で、石川労働局と石川県の委託により、金沢市社会福祉協議会が実施するものです。

3. 事業の対象者

- ① 就職するため、また、継続的に雇用されるため、就業に係る支援と同時に日常生活において相当程度の支援が必要な障害者
- ② 一旦就職したものの、職場不適応を起こし離職、若しくは休職するおそれがある障害者、又は職場不適応により離職した、若しくは休職している者など、職場定着のために継続的な支援が必要な障害者

4. 事業内容

- イ 障害者からの相談に応じ、その就業及びこれに伴う日常生活上の問題について、必要な指導及び助言その他の援助を行うこと。
- ロ 事業主に対して障害者の就職後の雇用管理に係る助言等を行うこと。
- ハ 障害者に対して地域障害者職業センター、又は事業主により行われる職業準備訓練を受けること及び職場実習を行うことについてあっせんすること。
- ニ 障害者雇用に関する情報の収集及び提供を行うこと。
- ホ 前各項目の業務の円滑かつ有効な実施に資するため、公共職業安定所、地域障害者職業センター、社会福祉施設、医療施設、盲学校、聾学校、特別支援学校、当事者団体等の関係機関との連絡会議を開催し、これら機関との連携を図ること。

金沢障害者就業・生活支援センター

■ご本人へ

相談

働くことについて、悩みや不安がある人のご相談をお受けしています。
相談内容に応じて、職業相談・情報提供等を行います。

登録・就業支援の相談

当センターの利用を希望される方は、利用登録を行います。
働くことについての希望や、どんな支援があったらよいかなど、一人ひとりにあった今後の
取り組みについて一緒に考えます。

仕事を探している方

働くための準備の支援

例

- 職業相談(仕事内容、履歴書の書き方、面接練習等)
- 職業センター利用(職業評価、職業準備支援等)のあつせん
- 基礎訓練や体験職場実習の実施
- 就労移行支援事業所等のあつせん 等



仕事探し・実習

- 就職を目指した実習先や就職先をハローワークと協力して探します。
- 必要に応じ、面接や実習に同行します。
(障がい特性やサポート体制の説明等を行います)



就職

- 職場での悩みや不安について、ご相談をお受けします。
(定期的な職場訪問、ジョブコーチ支援の利用等)
- 企業と本人双方の立場にたって相談を行います。



フォローアップ

- 就職後も継続して働けるようにご相談をお受けします。支援期間は設けていません。
- 必要に応じて、センターでの面談、職場訪問等を行います。
- 在職者交流活動(座談会や勉強会)を開催します。



では

障がいのある人の就職や職場定着のため、関係機関と協力して、**就業及び日常生活の相談支援を行っています。**

【対象地域】金沢市・野々市市・白山市・かほく市・津幡町・内灘町

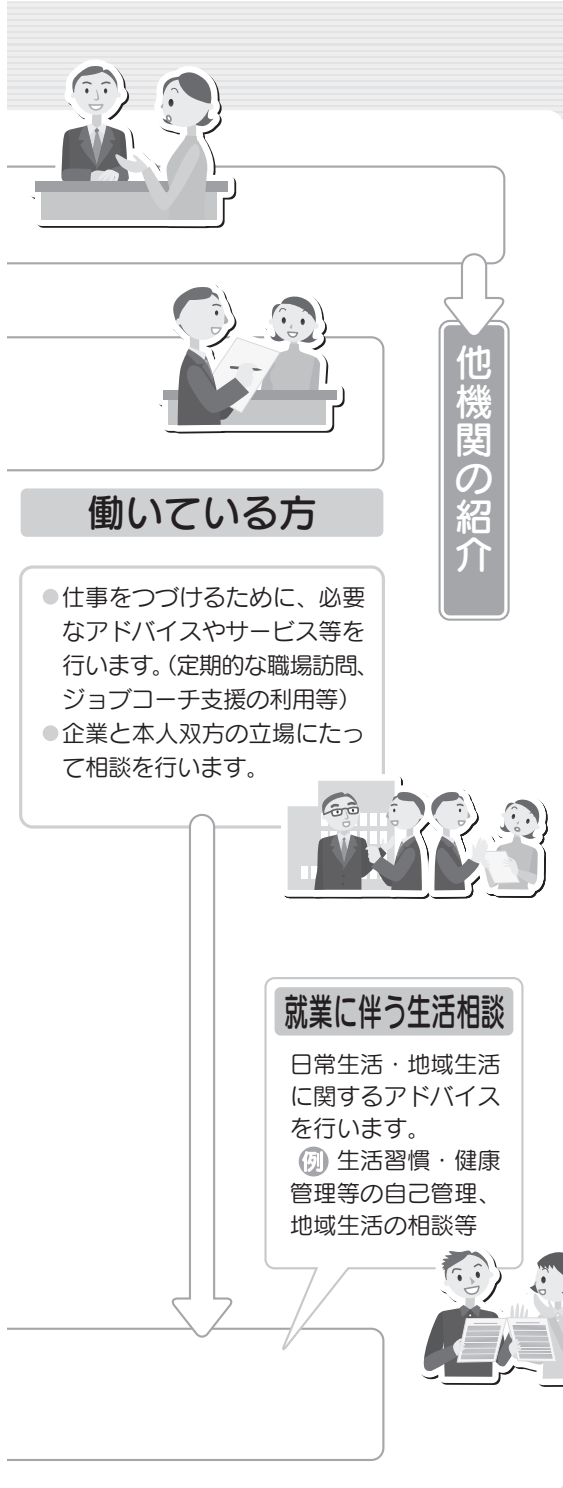

■企業の方へ

障がいのある人を雇用している・雇用を考えている企業の方からのご相談をお受けしています。

- 障がいのある人の雇用を考えているが経験がない
- どんな仕事ができるのだろうか？
- どのような配慮が必要？
- 障がいのある人が働いているが困っていることがある

障がいのある人の
実習、雇用、職場定着に向けて
サポートします。



地域の関係機関と連携しながら
サポートします。

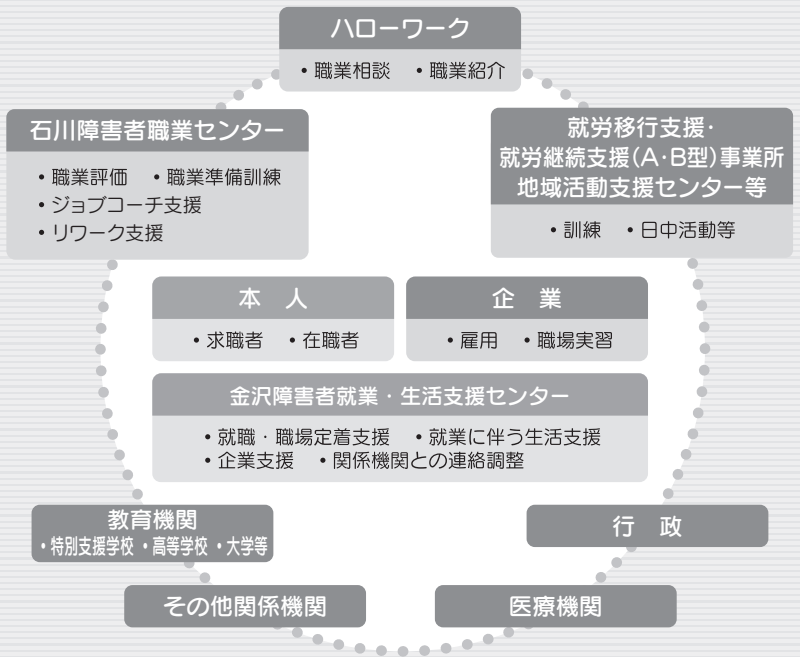

..... ご利用にあたってのお願い

はじめてご利用いただく場合は、電話やメール等でご連絡ください。ご相談内容を伺います。当センターへ利用登録される場合は、障害者手帳または、医師の診断書が必要です。

※当センターの利用は無料です。利用に伴う経費（交通費・昼食代など）、他機関での手続きにかかる費用は自己負担となります。

※プライバシーは守ります。



(正面入口)

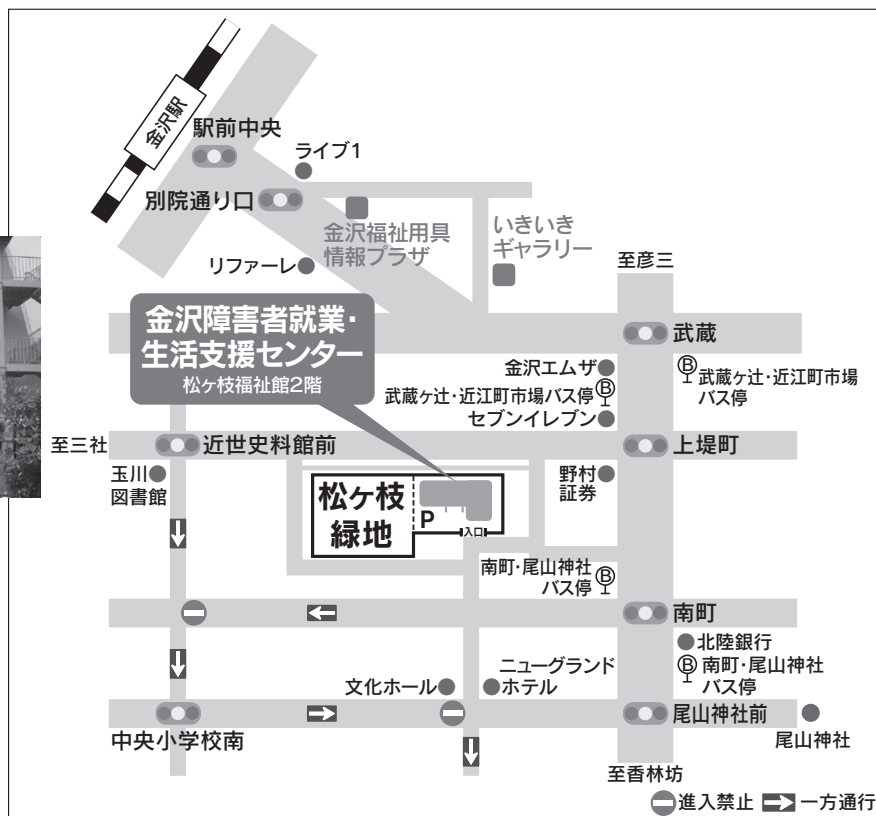

(北陸鉄道バス南町・尾山神社、または武蔵ヶ辻・近江町市場バス停より徒歩5分)

社会福祉法人 金沢市社会福祉協議会

金沢障害者就業・生活支援センター

〒920-0864 石川県金沢市高岡町 7-25 金沢市松ヶ枝福祉館 2階

TEL 076-231-0800 FAX 076-231-0801

E-mail k-nakapotu@kana-syakyo.jp

〈相談日・時間〉

月曜日から金曜日 9:00 ~ 17:30

土・日・祝日および年末年始(12/29 ~ 1/3)はお休みです。

〈支所〉 金沢福祉用具情報プラザ 〒920-0853 石川県金沢市本町 1-10-1 ルキーナ金沢 1・2階
TEL 076-234-9900 FAX 076-234-2300

— 見て・ふれて・体験できる — 金沢福祉用具情報プラザ

金沢福祉用具情報プラザは、身体機能にあった福祉用具の選定や住宅改修の支援、各種福祉情報の提供を行っています。

〈運営〉社会福祉法人金沢市社会福祉協議会



福祉用具と住宅改修モデルの展示

最新福祉用具や住宅改修モデルを展示しています。展示品は、すべてふれて体験（試用）できます。職場や学校での研修にもご利用ください。

情報提供・イベント開催など

福祉情報の提供、イベントの開催の他、福祉・介護関係・住宅改修等を目的とした活動を支援します。

専門相談

●福祉用具・住宅改修相談

専門職員が福祉用具や住宅改修などの相談に応じます。訪問相談も行います。

●自助具相談

普段使っている日用品などを使いやすくする工夫をお手伝いします。

●車いす相談

車いすの選定・適合等の相談に応じます。

●おむつ相談

排泄の困りごとに対して、おむつを含む排泄用具の相談に応じます。試供品もあります。

主な展示品（約1,300点）



【歩行・移動用品】

車いす・車いす用クッション・スロープ・歩行車・歩行器・シルバーカー・杖など



【入浴用品】

シャワーチェア・浴槽台・浴槽手すり・シャワーキャリー・滑り止めマットなど



【衣類・靴】

肌着・パジャマ・靴下・靴など

研修会の開催

専門職や一般の方を対象とした、福祉用具や住宅改修などの研修会を開催します。



【ベッド用品】

電動ベッド・マットレス・体位変換クッション・移乗用リフトなど



【トイレ用品】

ポータブルトイレ・補高便座・手すり・失禁パンツ・おむつ・尿器など



【食事・調理用品】

食事補助具（食器・はし・スプーン）、エプロン、調理器など

【日用品・コミュニケーション用品】

視覚・聴覚に障害のある方や手が不自由な方の便利品、コミュニケーション用具、ワイヤレスコールなど

【住宅改修関連用品】

上がりかまち用手すり・敷台・段差解消機・階段昇降機など

金沢福祉用具情報プラザ

TEL 076-234-9900

FAX 076-234-2300

〒920-0853 金沢市本町1丁目10番1号
ルキーナ金沢1・2階

■ホームページ

<http://www.kz-yogu-plaza.net/>

■メールアドレス

yogu-plaza@spacelan.ne.jp

※当プラザでは福祉用具の販売はしていません。
販売・レンタルの取り扱い店をご紹介します。

館内のご紹介

◆住宅改修モデル

バリアフリー改修モデルです。体験しながらご覧いただけます。

◆研修室(定員40名程度)・会議室(定員5名程度)

研修会などにご利用いただけます。

◆図書コーナー

福祉用具・住宅改修等の図書をご覧いただけます。無料で貸出も行います。

◆いきいきギャラリー プラザ店

障害のある方や高齢者の手作り品（お菓子・手工芸品など）を販売しています。

交通のご案内

●JR金沢駅兼六園口（東口）より徒歩約5分

●北鉄バスリファール前バス停より徒歩2分

●ふらっとバス（此花ルート）別院通り口バス停より徒歩1分

※ご来館の方はプラザ専用駐車場（2台分）をご利用ください。

※会議、研修にご参加の方、福祉喫茶つづみ門をご利用の方、また満車の場合は近隣のコインパーキング（有料）をご利用ください。



開館時間／午前10時から午後7時

休館日／火曜日・年末年始（12月29日～1月3日）火曜日が祝祭日の場合は翌日が休館日となります。

いきいきギャラリー

障害のある方や高齢者の手作り品を販売しています。

ここでの売上げは、福祉施設で働く人の工賃や団体の運営費などに役立てられています。



●お菓子・手芸品の販売（1階）

障害のある方や高齢者の手作り品を販売しています。

季節の商品など豊富な品揃えで、みなさまのご来店をお待ちしております。

●ギャラリー・研修室の貸し出し（2階）

ギャラリーには、大きな机と作品展示棚があり、多目的なスペースになります。研修室は会議など25名ほど利用できるスペースになっています。（無料）

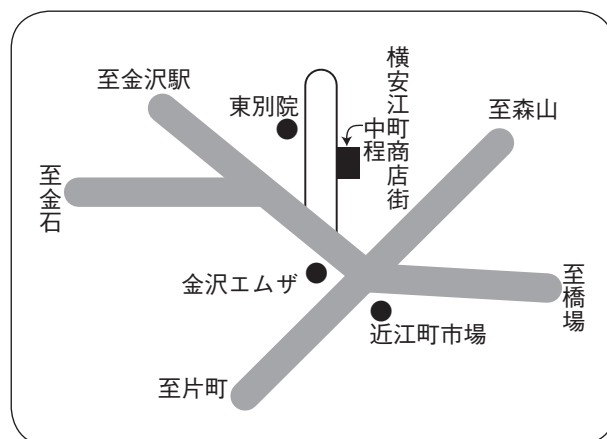

【連絡先】 運 営：社会福祉法人金沢市社会福祉協議会

住 所：金沢市安江町3-16

電 話：076-221-2307（FAX 兼）

営業時間：午前10時～午後6時

定休日：第1・第3・第5火曜日、第2・第4日曜日

生活福祉資金貸付制度

貸付対象

- (1) 他からの借入が困難な収入の少ない世帯
 - (2) 身体障害者手帳、療育手帳、精神障害者保健福祉手帳の交付を受けている方の属する世帯
 - (3) 日常生活上療養または介護を要する65歳以上の高齢者が属する世帯
- ※世帯ごとに所得制限があります。
- ※住民票の住所と居住地が異なる方は、申請ができません。

注意事項

- (1) 他の借入の返済に充当するための貸付はできません。
- (2) 他の公的貸付制度や公的給付を受けられる場合は、他制度を優先して利用していただきます。
- (3) すでに支払い済みの経費や、発注・契約済みの経費は貸付対象となりません。
- (4) 返済は、元利均等の月賦償還となります。据置期間終了後、償還計画に基づき返済していただきます。償還期間を過ぎると、延滞利子がかかります（年利3%。最終償還期限日の翌日より日割り）。
- (5) 借入から償還完了まで、社会福祉協議会および民生委員の支援を継続的に受けることとなります。
- (6) 貸付には石川県社会福祉協議会での審査を要します。申込後、審査で否決された場合はお貸しできません。
- (7) 原則連帯保証人が必要です。（県内にお住まいで、65歳未満の方）
やむを得ず連帯保証人を立てられない場合も申請可。
- (8) 虚偽の申請その他不正な手段により貸付を受けたときや、貸付金の使途をみだりに変更し、または他に流用した場合等は、資金の全額または一部を即時に返還していただきます。

貸付条件等一覧

（令和8年4月1日現在）

資金種類		貸付条件						
		貸付限度額	貸付期間	据置期間	償還期間	貸付利子	連帯保証人	
総合支援資金	失業者等、日常生活全般に困難を抱えており、生活の立て直しのために継続的な相談支援（就労支援、家計指導等）と生活費及び一時的な資金を必要とし、貸付を行うことにより自立が見込まれる世帯に貸し付ける資金							
	生活支援費	生活再建までの間に必要な生活費用	(二人以上) 月20万円以内 (単身世帯) 月15万円以内	原則3月 (最長12月)	最終貸付日から 6月以内	10年以内	連帯保証人を立てる場合は、無利子	原則必要 ただし、連帯保証人なしでも貸付可
	住宅人居費	敷金、礼金等住宅の賃貸契約を結ぶために必要な費用	40万円以内	—	貸付の日（生活支援費と合わせて貸し付けている場合には、生活支援費の最終貸付日）から6月以内		連帯保証人がいない場合は、年1.5%	
一時生活再建費	生活を再建するために一時的に必要かつ日常生活費で賄うことが困難である費用	60万円以内	—	—	—			

資 金 種 類		貸付条件						
		貸付限度額	貸付期間	据置期間	償還期間	貸付利率	連帯保証人	
低所得世帯、障害者世帯又は高齢者世帯に対し、次に掲げる経費として貸し付ける資金								
福祉資金	福祉費	・ 生業を営むために必要な経費	460万円	—	貸付の日（分割による交付の場合は最終貸付日）から6月以内	20年以内	連帯保証人を立てる場合は無利子 連帯保証人がいない場合は年1.5%	原則必要 ただし、連帯保証人なしでも貸付可
		・ 技能習得に必要な経費及びその期間中の生計を維持するために必要な経費	技能習得する期間が (6月程度) 130万円 (1年程度) 220万円 (2年程度) 400万円 (3年以内) 580万円			8年以内		
		・ 住宅の増改築、補修等及び公営住宅の譲り受けに必要な経費	250万円			7年以内		
		・ 福祉用具等の購入に必要な経費	170万円			8年以内		
		・ 障害者用自動車の購入に必要な経費	250万円			8年以内		
		・ 中国残留邦人等にかかる国民年金保険料の追納に必要な経費	513.6万円			10年以内		
		・ 負傷又は疾病の療養に必要な経費（健康保険の例による医療費の自己負担額のほか、移送経費等、療養に付随して要する経費を含む。）及びその療養期間中の生計を維持するために必要な経費	療養期間が1年を超えないとき 170万円 療養期間が1年を超え1年6月以内であって、世帯の自立に必要なとき 230万円			5年以内		
		・ 介護サービス、障害者サービス等を受けるのに必要な経費（介護保険料含む）及びその期間中の生計を維持するために必要な経費	介護サービスを受ける期間が1年を超えないとき 170万円 介護サービスを受ける期間が1年を超え1年6月以内であって、世帯の自立に必要なとき 230万円			5年以内		
		・ 災害を受けたことにより、臨時に必要な経費	150万円			7年以内		
		・ 冠婚葬祭に必要な経費	50万円			3年以内		
		・ 住居の移転等、給排水設備等の設置に必要な経費	50万円			3年以内		
		・ 就職、技能習得等の支度に必要な経費	50万円			3年以内		
・ その他日常生活上一時的に必要な経費	50万円	3年以内						

資 金 種 類		貸付条件						
		貸付限度額	貸付期間	据置期間	償還期間	貸付利率	連帯保証人	
福 祉 資 金	緊急小口資金	次の理由により緊急かつ一時的に生計の維持が困難となった場合に貸し付ける少額の費用 ・ 医療費又は介護費の支払等臨時の生活費が必要なとき ・ 給与等の盗難、紛失によって生活費が必要なとき ・ 火災等被災によって生活費が必要なとき ・ その他、これらと同等のやむを得ない事由によるとき	10万円以内	—	貸付の日から2月以内	12月以内	無利子	不要
	教育支援費	高等学校、大学又は高等専門学校に就学するのに必要な経費	(高校) 月3.5万円以内 (高専) 月6.0万円以内 (短大) 月6.0万円以内 (大学) 月6.5万円以内 ※特に必要と認める場合に限り、貸付上限額の1.5倍まで貸付可	—	卒業後6月以内	20年以内	無利子	※世帯内で連帯借受人が必要 不要
	就学支度費	高等学校、大学又は高等専門学校への入学に際し必要な経費	50万円以内					
不 動 産 担 保 型 生 活 資 金	不動産担保型生活資金	低所得の高齢者世帯に対し、一定の居住用不動産を担保として生活資金を貸し付ける資金	・ 土地の評価額の7割程度 ・ 月額：30万円以内	又は貸付元利金が貸付限度額に達するまでの期間 借受人の死亡時までの期間	契約終了後3月以内	据置期間終了時	年3%又は長期プライムレートのいずれか低い利率	※推定相続人の中から選任 必要
	要保護世帯向け 不動産担保型生活資金	要保護の高齢者世帯に対し、一定の居住用不動産を担保として生活資金を貸し付ける資金	・ 居住用不動産の評価額の7割程度(集合住宅の場合は5割) ・ 月額：貸付基本額の範囲内(生活扶助額の1.5倍以内)					不要

〈問い合わせ先〉 金沢市社会福祉協議会 ☎ 231 - 3720
 金沢自立生活サポートセンター
 〈実施主体〉 石川県社会福祉協議会 ☎ 224 - 1212

公益財団法人金沢健康福祉財団の概要

基本方針

本市において人口動態の大きな変化による急速な超高齢社会の進展により、超高齢社会を見据えた持続可能な社会保障制度の確立に適切に対応するため、在宅医療と介護のさらなる連携を機軸とした地域包括ケアシステムの推進が大きな課題である。

このような課題に対し、金沢総合健康センターと金沢市福祉サービス公社が母体となり、在宅医療と介護の連携により両団体が有する高い専門性や業務ノウハウを相互に活用することで先駆的かつ専門的な医療・福祉サービスが効率的に提供されるよう、公益財団法人金沢健康福祉財団が設立された。

これにより、医療及び福祉サービスの提供及び健康教育の普及啓発を行うことで、医療及び福祉に関する総合的なサービスの向上を図り、もって市民の健康増進と福祉の向上に寄与することを目的とする。

公益財団法人金沢健康福祉財団の組織

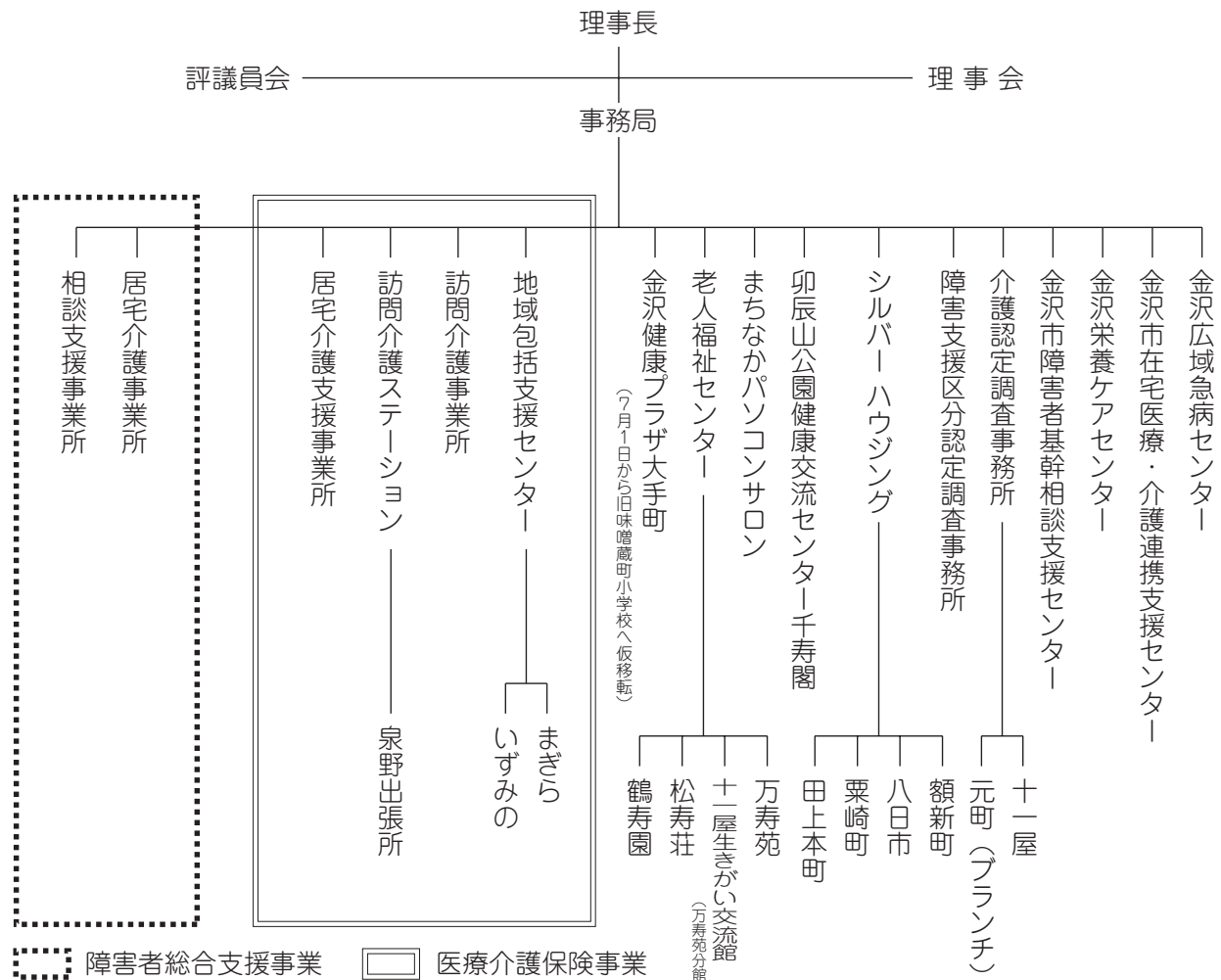

社会福祉関係施設、機関等の状況（令和8年4月現在）

施設

施設	県立	市立	その他	計
保育所		11カ所	14カ所	25カ所
認定こども園	1カ所		114	115
幼稚園			5	5
母子生活支援施設			1	1
助産施設		1	1	2
放課後児童クラブ			111	111
乳児院			1	1
児童養護施設			4	4
児童家庭支援センター			1	1
児童発達支援センター			3	3
福祉型障害児入所施設			2	2
医療型障害児入所施設			4	4
老人ホーム等			71	71
老人福祉センター等	1	6 (分館除く)		7
救護施設			2	2
善隣館			11	11
児童館	1	33		34
障害者支援施設			8	8
障害福祉サービス事業所			114	114
福祉ホーム			2	2
自立支援展示施設		1		1

機 関 及 団 体 一 覧 表 (令和8年4月現在)

名 称	所 在 地	電話番号	代表者名
金沢市母子寡婦福祉連合会	三社町1-44 石川県女性センター	224-3417	中村 幸子
金 沢 市 遺 族 連 合 会	石引4丁目18-1	223-7655	柴田 勝弘
金沢市社会福祉協議会	高岡町7-25 金沢市松ヶ枝福祉館	231-3571	高柳 晃一
金 沢 健 康 福 祉 財 団	兼六元町7-15 ※令和8年6月末までは大手町3-23	222-0102 FAX 222-4366	荒舘 誠
金 沢 市 老 人 連 合 会	彦三町1-15-5 金沢市中央公民館彦三館	262-4600	浦上光太郎
金 沢 手 を つ な ぐ 親 の 会	高岡町7-25 金沢市松ヶ枝福祉館	261-7840	大橋 和史
金沢市身体障害者団体連合会	高岡町7-25 金沢市松ヶ枝福祉館	262-6660	田中 弘幸
石 川 県 肢 体 不 自 由 児 協 会 金 沢 支 部	本多町3丁目1-10 石川県社会福祉会館	224-6126	高松昌一郎 (支部長)
日赤石川県支部金沢市地区 (62分区)	広坂1丁目1-1 市福祉政策課	220-2278	村山 卓 (地区長)
金沢市放課後児童クラブ協議会	広坂1丁目1-1 子育て支援課	220-2279 FAX 220-2360	森田 輝雄
金 沢 保 護 区 保 護 司 会	高岡町7-25 金沢市松ヶ枝福祉館	223-3062	米澤 明孝
社会を明るくする運動 金 沢 市 推 進 委 員 会	高岡町7-25 金沢市松ヶ枝福祉館	223-3062	村山 卓 (委員長)
金 沢 市 児 童 館 連 絡 協 議 会	小坂町西8-11 城北児童会館	251-0444	西川 茂治
金沢市民生委員児童委員協議会	高岡町7-25 金沢市松ヶ枝福祉館	231-3571	高野 善一
金沢市介護サービス事業者連絡会	高岡町7-25 金沢市松ヶ枝福祉館	231-3571	前田 直大
金 沢 市 善 隣 館 協 議 会	野町3-1-15 第一善隣館内	241-4030	安藤 謙治

社会福祉関係施設等一覧（令和8年4月現在）（順不同）

児童関係

施設の種類	名 称	設置主体	定 員	所 在 地	電話番号
乳 児 院	聖 霊 病 児 院 聖 霊 乳 児 院	社 福	20	長町1-5-46	223-2878
児 童 養 護 施 設	享 誠 塾	社 福	50	平和町3-23-5	241-1514
	聖 霊 愛 病 児 院 聖 霊 愛 病 児 園	社 福	50	長町1-5-46	261-9812
	梅 光 児 童 園	社 福	30	石引4-6-1	231-3984
	林 鐘 園	社 福	30	若松町3-116-1	262-3811
児童家庭支援センター	こども家庭支援センター金沢	市委託	-	平和町3-23-5	243-8341

障害者関係

施設の種類	名 称	設置主体	定 員	所 在 地	電話番号
障 害 者 支 援 施 設	愛 育 学 園	社 福	80	北袋町イ101	235-8800
	ア カ シ ヤ の 里	社 福	50	粟崎町5-3-8	237-0294
	希 望 が 丘	社 福	68	小池町九40	257-5211
	障害者支援施設 金沢湖南苑	社 福	100	忠縄町380	258-6001
	障害者支援施設 金沢ふくみ苑	社 福	50	福増町南16	214-3700
	ハビリポート若葉	社 福	164	別所町ク10	247-6787
	ハビリポート若竹	社 福	36	別所町ク10	247-6787
	ふ じ の き 寮	社 福	80	上中町ト18	229-1464
医 療 型 障 害 児 入 所 施 設	石 川 整 肢 学 園	社 福	40	吉原町口6-2	257-3311
	石 川 療 育 セ ン タ ー	社 福	60	上中町イ67-2	229-3033
	金 沢 療 育 園	社 福	60	吉原町口6-2	257-3311
	独立行政法人国立病院機構 医 王 病 院	独 行	100	岩出町二73-1	258-1180
福 祉 型 障 害 児 入 所 施 設	希 望 が 丘 児 童 施 設	社 福	30	小池町九-40	257-5211
	S h a r e 金 沢	社 福	30	若松町セ104-1	256-1010
児 童 発 達 支 援 セ ン タ ー	児童発達支援センター み ち の ポ ス ト	社 福	15	上中町イ67-2	229-3033
	S - v e r a n d a	社 福	10	若松町セ104-1	256-1011
	そ よ か ぜ	社 福	50	吉原町口6-2	255-6166
点 字 出 版 施 設	石 川 県 視 覚 障 害 者 情 報 文 化 セ ン タ ー	社 福	-	芳芥1-15-26	222-8781
点 字 図 書 館	石 川 県 視 覚 障 害 者 協 会 点 字 図 書 館	社 福	-	芳芥1-15-26	222-8781
福 祉 ホ ー ム	あ お そ ら	社 福	5	粟崎町5-3-1	238-2111
	た ん ぼ ぼ	社 福	10	福増町南16	214-3700

高齢者関係

施設の種類	名 称	設置主体	定 員	所 在 地	電話番号
養護老人ホーム	向 陽 苑 崎 浦	社 福	120	三口新町1-8-1	263-7691
	向 陽 苑 木 曳 野	社 福	120	木曳野4-114	268-6541
軽費老人ホーム	ケアハウスあいびす	社 福	150	北塚町西440	240-3366
	ケアハウス千木の里	社 福	150	千木町ホ4-1	257-9300
	ケ ア ハ ウ ス シ ニ ア マ イ ン ド 21	社 福	85	山科町午40-1	241-1177
	金 沢 春 日 ケ ア ハ ウ ス	医	110	元菊町20-1	262-3385
	フ ァ ミ リ ー ケ ア 城 南	社 福	72	城南1-21-21	232-8221
	ゆ り の 里	社 福	80	木曳野3-292	266-1234
	ケアハウス朱鷺の苑やわらぎ	社 福	50	本町1-6-1 やわらぎ金沢	223-1121
	ケアハウス朱鷺の苑かがやき	社 福	50	米泉町10-1-159	249-0008
特 別 養 護 老 人 ホ ー ム 〔介護老人 福祉施設〕	石 川 県 八 田 ホ ー ム	社 福	82	八田町東912	257-2333
	さ く ら セ ン タ ー	社 福	50	湊2-169	237-5313
	金 沢 朱 鷺 の 苑	社 福	106	岸川町ほ5	257-7100
	寿 晃 園	社 福	50	鞍月東1-19	237-8300
	千 木 園	社 福	104	千木町ホ3-1	257-0950
	第 2 千 木 園	社 福	88	観法寺町へ74-1	258-6900
	第 三 万 陽 苑	社 福	150	三小牛町24の3-1	280-6781
	第 二 金 沢 朱 鷺 の 苑	社 福	134	上辰巳町拾字211-1	229-8181
	第 二 万 陽 苑	社 福	150	大桑町中ノ大平18-25	243-0101
	中 央 金 沢 朱 鷺 の 苑	社 福	104	広岡2-1-7	234-7878
	万 陽 苑	社 福	130	三口新町1-8-1	263-7101
	や す ら ぎ ホ ー ム	社 福	100	上荒屋1-39	269-0808
	萬 生 苑	社 福	100	利屋町は64-1	257-8111
	戸 室 和 榮 ホ ー ム	社 福	100	俵町コ1-1	232-6511
	い ず み 園	社 福	100	増泉4-4-28	245-5500
	や す は ら 苑	社 福	50	下安原町東1458-1	240-6611
	なんぶやすらぎホーム	社 福	40	弥生3-2-1	241-9600
	金 澤 五 番 丁	社 福	50	下本多町五番丁14	262-1165
	あ か つ き	社 福	100	平和町1-2-28	242-2378
	万陽苑(ユニット型)	社 福	60	三口新町1-8-1	263-7692
特 別 養 護 老 人 ホ ー ム 〔地域密着型 介護老人 福祉施設〕	彦 三 き ら く 園	社 福	29	彦三町1-8-8	223-6611
	朱 鷺 の 苑 西 イ ン タ ー	社 福	27	森戸2-20	249-3331
	輝	社 福	29	南森本町ワ53-1	257-7800
	た つ き 苑	社 福	29	御所町2-302	253-3661
	の だ の 里	社 福	29	野田2-261	255-7556
	わ ら く 木 曳 野	社 福	29	木曳野3-286	268-5777
	ゆ う け あ 相 河	社 福	29	西泉6-136	245-1150
	ま ほ ろ ば 四 十 万	社 福	29	四十万3-288	296-0301
第 三 千 木 園 ひ き だ	社 福	29	疋田3-58	253-1616	

施設の種類	名 称	設置主体	定 員	所 在 地	電話番号
特別養護 老人ホーム 〔地域密着型〕 介護老人 福祉施設	けんろく苑田上	社 福	29	田上本町2-159	222-7700
	ボニジュール泉が丘苑	社 福	29	泉が丘1-3-86	247-0023
	礎	社 福	29	錦町2の27-1	254-5500
	花小町もろえ	社 福	29	諸江町中丁154-1	256-1245
	福 増 苑	社 福	29	福増町南1221	269-0035
	金 沢 備 中	社 福	29	材木町21-21	231-3939
	みんまのさと	社 福	29	三馬1-207	225-3375
	み ら い	社 福	29	鞍月東1-12	237-8300
	第2やすはら苑	社 福	29	下安原町東1457-1	240-6611
	けんろく苑笠舞	社 福	29	笠舞2-12-11	222-5320
	さくらセンター湊	社 福	29	湊2-171	254-5312
	サンケア鞍月	社 福	29	直江西1-94	254-0710
	真 園	社 福	29	西念3-8-20	223-1088
	瓢箪町きらく園	社 福	29	彦三町2-9-9	223-6630
	サンケア上荒屋	社 福	29	上荒屋1-305	259-0920
老人保健施設 〔介護老人〕 保健施設	あ っ ぷ る	医	100	長坂町チ15	280-5454
	金沢春日ケアセンター	医	240	元菊町20-1	262-3300
	地域医療機能推進機構金沢病院 附属介護老人保健施設	独	100	沖町ハ15	253-5088
	千木町ケア・センター	医	150	千木町ハ3-1	257-3122
	みらいのさと太陽	医	100	鞍月東1-17	237-2821
	田中町温泉ケア・センター	医	140	田中町ハ16	253-2282
	なでしこの丘	医	100	馬替2-142	296-3111
	ピ カ ソ	医	100	田上本町カ45-1	231-6225
	福久ケアセンター	医	150	福久町ワ1-1	257-7333
	医療機関併設型 小規模介護老人保健施設あんやと	医	29	弥勒町ニ1-1	257-0888
	老健ホームいしかわ	社 福	100	忠縄町144-1	257-7101
	ろうけん桜並木	社 医	120	田上さくら2-72	208-3973
介護医療院	小 池 病 院	医	30	大手町8-20	263-5521
	千 木 病 院	医	100	千木町ハ33-1	257-8600
	大 手 町 病 院	医	70	大手町5-32	221-1863
	敬 愛 病 院	医	60	兼六元町14-21	222-1301
	林 病 院	医	44	本町1-2-27	261-8181
老人福祉センター等	寿 康 苑	県 立	60	八田町東1025	258-3135
	卯辰山公園 健康交流センター千寿閣	市 立	—	東長江町辺2-1	222-0008
	万 寿 苑	市 立	250	大桑町ヤ1-4	244-6745
	十一屋生きがい交流館 (万寿苑分館)	市 立	—	十一屋町4-34	241-5958
	松 寿 荘	市 立	250	金石北3-3-33	268-6757
	鶴 寿 園	市 立	250	額谷町又1	298-9355
	小 立 野	市 立	70	小立野4-7-51	264-0004
	粟 崎	市 立	70	粟崎町1-3	238-2632

その他

施設の種類	名 称	設置主体	定 員	所 在 地	電話番号
救 護 施 設	三 陽 ホ ー ム	社 福	90	三口新町1-8-1	263-7693
	三 谷 の 里 と き わ 苑	社 福	150	高坂町ト1	257-4946
助 産 施 設	金沢医療センター助産施設	独 立 行政法人	5	下石引町1-1	262-4161
	金 沢 市 立 助 産 院 所	市 立	5	平和町3-7-3	245-2600

施設の種類	名 称	設置主体	所 在 地	電話番号
善 隣 館	第 一 善 隣 館	社 福	野町3-1-15	241-4030
	第 三 善 隣 館	社 福	小将町8-23	221-0962
	第 四 善 隣 館	社 福	泉野町1-1-25	241-3316
	馬 場 福 祉 会	社 福	東山3-29-22	252-1414
	新 豎 善 隣 館	社 福	鱒町62-1	231-0258
	永 井 善 隣 館	社 福	菊川2-8-13	231-3429
	小 立 野 善 隣 館	社 福	小立野5-1-5	261-2755
	森 山 善 隣 館	社 福	森山2-18-4	252-0817
	材 木 善 隣 館	社 福	材木町13-40	222-1380
	中 村 町 善 隣 館	社 福	御影町21-11	226-6888
	粟 崎 善 隣 館	社 福	粟崎町1-4	238-3720

施設の種類	名 称	設置主体	所 在 地	電話番号
そ の 他 の 施 設	障 害 者 高 齢 者 (駅 西 む つ み 体 育 館) 体 育 館	市 立	駅西本町2-3-27	221-9065
	額 谷 ふ れ あ い 体 育 館	市 立	額谷町又16	296-1123

地区社会福祉協議会・民生委員児童委員協議会一覧表 (令和8年5月現在)

番号	地区名	事務局所在地	地区社協 会長名	民児協 会長名	定数
1	野 町	野町3-11-1 野町会館内 ☎241-3204 FAX241-3204	杉岡 利正	坂井 康子	18
2	中 村	中村町10-35 中村会館内 ☎247-4447 FAX209-6565	森田 輝雄	松波 晴信	24
3	十一屋	平和町2-12-35 平和町会館内 ☎244-1132 FAX244-1132	長棟 俊之	福島 明男	25
4	弥 生	弥生1-29-13 弥生公民館内 ☎243-7560 FAX236-2237	能村 良	葛葉 治郎	20
5	泉 野	泉野町5-10-6 泉野サロン内 ☎241-8220 FAX241-8220	東 幸一	小杉 隆一	21
6	新 豎	鱒町62 新豎会館内 ☎231-0258 FAX231-0260	坂弥勢都夫	大橋 和史	16
7	菊 川	菊川2-8-13 永井善隣館内 ☎265-6053 FAX265-6053	山二 光三	横井 明子	21
8	小立野	小立野4-7-51 小立野文化会館内 ☎264-0004 FAX221-0809	山本 彰	清水 明	25
9	材 木	材木町13-40 材木善隣館交流センター内 ☎222-1380 FAX222-1380	大島 玉子	田中 昭美	25
10	味噌蔵	小将町8-23 第三善隣館内 ☎221-0962 FAX221-0961	戸田眞一郎	松本 直美	23
11	長 町	長町2-2-16 長町公民館内 ☎231-5730 FAX231-5734	越田 民子	羽岡美智子	11
12	松ヶ枝	高岡町7-23 松ヶ枝公民館内 ☎080-7249-0212 FAX221-2136	木村 博史	宮 恵美	12
13	長土堀	長町3-11-17 長土堀こども園内 ☎231-1755 FAX231-1755	山田 利明	高柳比呂志	17
14	芳 齊	社 協：芳齊2-3-43 芳齋児童館内 ☎090-1528-7226 FAX221-7234	土山 淳	吉本 忠則	12
		民児協：芳齊2-14-6 吉本忠則様方 ☎221-7834 FAX221-7801			
15	長 田	長田1-5-50 長田会館内 ☎223-8400 FAX254-5881	宮川 隆	長村 重明	17
16	此 花	社 協：此花町2-7 此花会館内 ☎221-0938 FAX221-0938	厚見 正充	西 桂子	11
		民児協：此花町1-16 西桂子様方 ☎090-7083-0374			
17	瓢 箆	彦三町2-10-5 瓢箆町公民館内 ☎221-1476 FAX221-1522	松島 昌子	廣田 善美	14
18	馬 場	社 協：東山3-29-22 馬場福祉会館内 ☎252-3959 FAX252-3915	金森 裕	吉本 隆史	15
		民児協：東山1-27-12 長谷川真由美様方 ☎252-1025 FAX201-8525			
19	浅 野	浅野本町2-13-12 浅野町福祉センター内 ☎253-0294 FAX253-0294	上野 秀雄	北野 克治	20
20	森 山	森山2-18-4 森山善隣館内 ☎252-0817 FAX252-3261	小阪 栄進	馳部 洋子	24
21	諸 江	北安江2-22-44 もろえ福祉館みらい内 ☎080-6657-2244 FAX204-7918	森田 郁代	的場恵理子	37
22	富 樫	山科1-6-8 富樫公民館内 ☎241-5327 FAX241-5910	宮岸 好一	沢田三千代	24
23	米 丸	東力町ハ284 ☎291-2947 FAX291-2945	川元 傳	西森 勝	36
24	三 馬	久安6-59-1 会館みんな内 ☎243-2734 FAX243-2808	仲屋 健次	木村 吉伸	34
25	崎 浦	小立野2-41-36 崎浦公民館内 ☎231-6851 FAX263-5842	永尾 武	中川 義広	36
26	小 坂	小坂町北312 小坂社会文化センター内 ☎256-5906 FAX256-5909	高野 善一	森田 繁	27

番号	地区名	事務局所在地	地区社協 会長名	民児協 会長名	定数
27	鞍月	直江南1-1 鞍月文化会館内 ☎254-5425 FAX254-5426	岩城 和徳	中橋 恵子	22
28	浅野川	大河端西1-96 浅野川公民館内 ☎238-3680 FAX238-3680	松井 誠	市橋 益子	14
29	栗崎	栗崎町1-3 栗崎文化センター内 ☎238-3072 FAX238-3072	高村 昭次	林 茂	19
30	大野	大野町1-8-5 大野町公民館内 ☎268-3896 FAX255-3897	紺田 健司	永井 利美	7
31	戸板	戸板1-2 戸板会館内 ☎223-8040 FAX231-5146	出口 隆	太田 咲子	29
32	大徳	畝田西1-201 大徳公民館内 ☎268-5611 FAX268-3533	佐々木彦人	西野樹一郎	55
33	金石	金石通町3-14 金石会館内 ☎267-2774 FAX267-7358	中本 克雄	池森 順一	19
34	二塚	北塚町西98 二塚公民館内 ☎249-3474 FAX240-4254	仙石 正美	林 秀樹	18
35	川北	大浦町又93-1番地 大浦公民館内 ☎238-5845 FAX238-5846	舟野 滋	中野 正毅	21
36	内川	三小牛町20-1-10 内川公民館内 ☎247-2263 FAX247-2240	西田 清光	新村 嘉利	6
37	犀川	末町6-67-1 犀川公民館内 ☎229-0949 FAX229-0944	濱野 大助	関 光子	13
38	安原	福増町北1067番地 安原公民館内 ☎249-0772 FAX249-0772	中田 久	城戸 文夫	20
39	湯涌	芝原町イ59 湯涌公民館内 ☎235-1852 FAX235-1852	北 幹夫	定舎 浩吉	7
40	額	額谷3-1-1 額公民館内 ☎259-6666 FAX296-1717	宮川 勝典	土肥 勝	21
41	押野	八日市2-464 押野公民館内 ☎247-0856 FAX247-9030	上地 成佳	吉川 恭子	20
42	浅川	田上の里2-3 田上公民館内 ☎222-4422 FAX222-4422	水本 朋宏	福森 隆子	46
43	森本	南森本又33 森本市民センター内 ☎258-1130 FAX258-4565	吉岡 信昭	山本 信夫	41
44	伏見台	窪5-675 伏見台公民館内 ☎243-3341 FAX243-3341	高桑章吉郎	鳴瀬 聡子	33
45	夕日寺	山王町1-157 山根久美子様方 ☎252-3642 FAX252-3642	山根久美子	山根亜希恵	12
46	長坂台	長坂台6-14 新田川美香様方 ☎090-8265-7449 FAX242-8274	斎藤 寛	斎藤 寛	23
47	千坂	社協：柳橋町丁26-2 蓑輪勇紀雄様方 ☎258-4520 FAX258-4520	蓑輪勇紀雄	福島 恵子	27
		民児協：疋田町口117 福島恵子様方 ☎258-4520 FAX258-4520			
48	新神田	新神田1-1-18 新神田公民館内 ☎291-0025 FAX291-0259	鐺木 芳枝	野村 泰裕	20
49	西	西念2-34-9 西公民館内 ☎262-6716 FAX262-3185	上田 喜久	村上斗志樹	16
50	西南部	八日市出町815 西南部児童館内 ☎240-3878 FAX240-3878	新保 修	武田 仁	24
51	三和	上荒屋4-82 三和文化会館内 ☎240-7831 FAX240-7831	村田 健	荒納 陽一	21
52	米泉	米泉町8-126 米泉公民館内 ☎241-8924 FAX247-1909	飯田 三郎	平田 哲也	18
53	扇台	額新町1-29 額新町集会所内 ☎296-0606 FAX296-0606	岡田 敏彦	黒田亜紀子	20
54	四十万	社協：三十苅町丙103 野村勝則様方 ☎205-6043 FAX205-6043	一松 一成	山口 達弘	19
		民児協：南四十万1-166 山口達弘様方 ☎090-3888-4016			

※地域の身近な福祉相談窓口(ちくまど)…全地区で実施

地区別人口（令和8年4月1日現在）

地区別	世帯数	人口	男性	女性	0～9歳	10～19歳	20～29歳	30～39歳
総数	216161	438982	211596	227386	30408	40243	47257	44969
構成比(%)		100.00			6.93	9.17	10.77	10.24
1 野 町	2373	4326	2046	2280	198	275	400	399
2 中 村	4718	8019	3807	4212	384	522	984	938
3 十一屋	3631	6792	2992	3800	406	577	513	571
4 弥 生	3845	7985	3736	4249	625	802	645	746
5 泉 野	3880	8346	3872	4474	544	895	686	638
6 新 豎	2278	3734	1774	1960	137	252	305	328
7 菊 川	2995	5680	2653	3027	309	428	413	487
8 小立野	4201	7546	3461	4085	406	677	1124	663
9 材 木	4315	8104	3861	4243	426	677	850	645
10 味噌蔵	3513	6316	2913	3403	323	477	647	506
11 長 町	1059	1765	826	939	62	87	132	158
12 松ヶ枝	1705	2955	1287	1668	162	170	192	247
13 長土塀	2425	4374	2088	2286	273	317	512	402
14 芳 齐	2332	4121	1943	2178	262	317	452	400
15 長 田	3413	6004	2918	3086	376	405	715	726
16 此 花	1321	2271	1085	1186	99	144	200	193
17 瓢 箆	1961	3411	1602	1809	136	227	298	281
18 馬 場	1280	2394	1061	1333	85	137	141	154
19 浅 野	3597	7026	3375	3651	499	599	679	788
20 森 山	3680	7370	3455	3915	473	586	666	645
21 諸 江	7562	14641	7192	7449	1048	1171	1933	1901
22 富 樫	4707	9232	4390	4842	563	737	925	889
23 米 丸	7339	15593	7559	8034	1415	1398	1464	1858
24 三 馬	6708	13406	6324	7082	827	1183	1360	1358
25 崎 浦	7015	14496	6955	7541	1132	1364	1504	1524
26 小 坂	5291	11406	5596	5810	816	1193	1211	1177

40～49歳	50～59歳	60～64歳	65～69歳	70～74歳	75～79歳	80～84歳	85～89歳	90歳以上	地区別
56899	68075	26855	25143	25167	31802	19852	12522	9790	総数
12.96	15.51	6.12	5.73	5.73	7.24	4.52	2.85	2.23	構成比(%)
486	689	297	288	276	404	298	172	144	1 野 町
1027	1297	520	468	497	583	388	242	169	2 中 村
737	940	427	411	488	730	498	289	205	3 十一屋
1035	1272	548	509	450	508	357	250	238	4 弥 生
1052	1346	651	582	484	559	378	280	251	5 泉 野
411	582	261	257	286	339	240	175	161	6 新 豎
706	827	395	403	394	554	340	218	206	7 菊 川
829	996	433	459	487	606	371	245	250	8 小立野
926	1179	514	478	536	749	534	307	283	9 材 木
744	912	441	435	399	550	385	270	227	10 味噌蔵
216	276	145	123	147	167	113	79	60	11 長 町
357	479	216	218	215	255	205	131	108	12 松ヶ枝
564	657	265	286	278	323	202	155	140	13 長土堀
573	599	276	254	229	293	192	148	126	14 芳 齊
837	1033	401	380	340	324	191	164	112	15 長 田
274	375	168	161	140	199	140	94	84	16 此 花
372	550	221	229	263	354	236	136	108	17 瓢 箪
248	331	193	188	200	296	192	123	106	18 馬 場
987	1158	463	424	411	428	262	177	151	19 浅 野
873	1160	498	458	452	643	436	275	205	20 森 山
1958	2347	873	770	737	813	499	358	233	21 諸 江
1036	1445	705	637	601	637	476	317	264	22 富 樫
2258	2368	910	804	832	1051	587	378	270	23 米 丸
1611	2244	936	847	790	915	598	386	351	24 三 馬
1813	2020	957	850	834	980	647	453	418	25 崎 浦
1530	1917	651	566	578	749	529	292	197	26 小 坂

地区別	世帯数	人口	男性	女性	0～9歳	10～19歳	20～29歳	30～39歳
27 鞍 月	5047	11293	5538	5755	1096	1126	1479	1566
28 浅野川	2279	5490	2663	2827	482	580	561	573
29 栗 崎	3417	7147	3430	3717	430	606	645	613
30 大 野	885	2014	959	1055	159	235	197	194
31 戸 板	6441	13098	6507	6591	1168	1433	1652	1751
32 大 徳	12183	26360	12850	13510	2078	2626	3062	3108
33 金 石	3180	6726	3189	3537	405	528	556	590
34 二 塚	3831	7942	4006	3936	573	703	1034	951
35 川 北	4114	9714	4737	4977	595	881	937	742
36 内 川	503	814	378	436	22	46	32	60
37 犀 川	2286	4617	2271	2346	199	479	501	341
38 安 原	4096	8837	4298	4539	560	992	1019	871
39 湯 涌	396	767	381	386	28	51	46	50
40 額	3998	8634	4108	4526	624	723	871	909
41 押 野	4327	9330	4519	4811	692	811	930	949
42 浅 川	9697	19013	9638	9375	1415	2417	3503	1790
43 森 本	7679	16606	8143	8463	1050	1422	1359	1466
44 伏見台	6509	13649	6610	7039	939	1395	1572	1364
45 夕日寺	1965	4575	2173	2402	229	444	364	330
46 長坂台	4311	9089	4476	4613	788	974	957	939
47 千 坂	5362	11604	5685	5919	920	1076	1306	1319
48 新神田	3916	7532	3648	3884	526	597	781	900
49 西	2903	5474	2730	2744	337	469	727	620
50 西南部	4715	10131	4916	5215	746	1026	994	998
51 三 和	4387	9119	4437	4682	701	875	1089	1034
52 米 泉	3260	6739	3240	3499	542	638	732	771
53 扇 台	3797	7493	3479	4014	459	645	680	641
54 四十万	3533	7862	3816	4046	659	828	720	907

40～49歳	50～59歳	60～64歳	65～69歳	70～74歳	75～79歳	80～84歳	85～89歳	90歳以上	地区別
1670	1772	575	446	429	515	282	191	146	27 鞍 月
784	921	285	254	270	316	209	136	119	28 浅野川
807	1154	488	414	518	671	396	250	155	29 粟 崎
255	325	104	90	91	164	94	68	38	30 大 野
2087	2149	650	505	449	579	324	209	142	31 戸 板
3722	4207	1381	1279	1281	1658	995	575	388	32 大 徳
821	992	478	457	442	656	390	234	177	33 金 石
1061	1385	436	365	367	498	276	149	144	34 二 塚
1100	1650	582	543	634	975	563	313	199	35 川 北
79	143	64	54	74	95	75	33	37	36 内 川
488	623	316	374	351	431	243	146	125	37 犀 川
1258	1485	433	396	487	657	380	189	110	38 安 原
105	104	58	69	63	83	41	28	41	39 湯 涌
1070	1302	550	482	497	679	452	284	191	40 額
1202	1486	589	542	575	739	407	245	163	41 押 野
2515	2472	859	877	811	1050	650	359	295	42 浅 川
2037	2478	992	1233	1236	1468	855	569	441	43 森 本
1729	1999	897	839	756	936	515	422	286	44 伏見台
551	674	312	321	354	513	231	138	114	45 夕日寺
1242	1358	546	536	455	538	335	227	194	46 長坂台
1495	1818	619	623	616	783	484	325	220	47 千 坂
958	1238	440	377	494	581	322	177	141	48 新神田
753	990	322	286	272	321	180	119	78	49 西
1458	1619	605	565	535	717	448	247	173	50 西南部
1341	1384	543	492	458	538	322	197	145	51 三 和
897	990	433	385	375	447	276	130	123	52 米 泉
861	1134	504	454	479	663	478	280	215	53 扇 台
1093	1224	429	400	454	522	335	168	123	54 四十万

地区別高齢者数の割合（令和8年4月1日現在）

番号	地区名	高齢化率	番号	地区名	高齢化率
1	馬場	46.2%	29	弥生	29.0%
2	内川	45.2%	30	三馬	29.0%
3	湯涌	42.4%	31	崎浦	28.8%
4	新竪	39.0%	32	押野	28.6%
5	長町	39.0%		金沢市全体の平均	28.3%
6	瓢箪	38.9%	33	新神田	27.8%
7	十一屋	38.6%	34	伏見台	27.5%
8	松ヶ枝	38.3%	35	大野	27.1%
9	菊川	37.2%	36	西南部	26.5%
10	野町	36.6%	37	浅野	26.4%
11	夕日寺	36.5%	38	千坂	26.3%
12	犀川	36.2%	39	米泉	25.8%
13	此花	36.0%	40	小坂	25.5%
14	味噌蔵	35.9%	41	四十万	25.5%
15	材木	35.6%	42	長田	25.2%
16	金石	35.0%	43	米丸	25.2%
17	森本	34.9%	44	安原	25.1%
18	扇台	34.3%	45	長坂台	25.1%
19	栗崎	33.6%	46	浅野川	23.8%
20	森山	33.5%	47	三和	23.6%
21	川北	33.2%	48	大徳	23.4%
22	小立野	32.0%	49	諸江	23.3%
23	富樫	31.8%	50	西	22.9%
24	長土堀	31.6%	51	二塚	22.7%
25	泉野	30.4%	52	浅川	21.3%
26	芳斉	30.1%	53	鞍月	17.8%
27	額	29.9%	54	戸板	16.9%
28	中村	29.3%			

※高齢化率…人口に占める65歳以上の割合

福祉健康局

福祉政策課

TEL 220-2288 FAX 260-7192

民生委員・地区社会福祉協議会などの
地域福祉に関すること、高齢者の福祉
サービス、生きがいづくりなど

生活支援課

TEL 220-2292 FAX 220-2532

生活保護、療養援護 など

介護保険課

TEL 220-2264 FAX 220-2559

介護保険の認定・給付・収納、バリア
フリー住宅改造助成

障害福祉課

TEL 220-2289 FAX 232-0294

身体・知的・精神に障害のある方の福
祉サービス、手帳の交付 など

保健所

TEL 234-5102 FAX 234-5104

地域保健課

結核・感染症予防、栄養改善、食育、医事、
薬事・毒劇物など

衛生指導課

食品衛生、環境衛生、動物愛護

試験検査課・食肉衛生検査所

福祉と健康の総合窓口

医療費助成などの申請受付

市役所 1F

各福祉健康センター

健康政策課

TEL 220-2233 FAX 220-2231

健康診査(すこやか検診、集団検診など)

予防接種

医療費助成全般(子育て支援、ひとり親
家庭等、障害のある方)

駅西・泉野・元町福祉健康センター

駅西 TEL 234-5103 FAX 234-5104

泉野 TEL 242-1131 FAX 242-8037

元町 TEL 251-0200 FAX 251-5704

母と子の健康、食生活、介護予防・生活
習慣病予防、こころの健康、難病、介護
保険の受付 など

こども広場

福祉指導監査課

TEL 220-2305 FAX 233-9999

社会福祉法人等の指導監査

こども未来局

子育て支援課

TEL 220-2285 FAX 220-2360

子育て支援、児童館・放課後児童クラブ など

児童家庭相談室

TEL 220-2422

こどもやひとり親家庭の相談支援 など

保育幼稚園課

TEL 220-2299 FAX 220-2360

保育所・認定こども園・幼稚園

青少年健全育成センター

長土堀青少年交流センター

幼児教育センター

TEL 243-1018 FAX 243-1100

こども相談センター

(児童相談所)

TEL 243-4158 FAX 243-1123

市民局

保険年金課

TEL 050-1792-1620(自動応答) FAX 232-5644

国民健康保険、後期高齢者医療制度、
国民年金の届出・給付・収納





1

「自分でできる認知症の気づきチェックリスト」をやってみましょう!



自分でできる
認知症の気づきチェックリスト

最もあてはまるところに○をつけてください。

チェック①	まったくない	ときどきある	頻繁にある	いつもそうだ
財布や鍵など、物を置いた場所がわからなくなることがありますか 	1点	2点	3点	4点
チェック② 5分前に聞いた話を思い出せないことがありますか 	1点	2点	3点	4点
チェック③ 周りの人から「いつも同じ事を聞く」などのもの忘れがあるとされますか 	1点	2点	3点	4点
チェック④ 今日が何月何日かわからないときがありますか 	1点	2点	3点	4点
チェック⑤ 言おうとしている言葉が、すぐに出てこないことがありますか 	1点	2点	3点	4点

※このチェックリストの結果はあくまでもおおよその目安で医学的診断に代わるものではありません。認知症の診断には医療機関での受診が必要です。

※身体機能が低下している場合は点数が高くなる可能性があります。

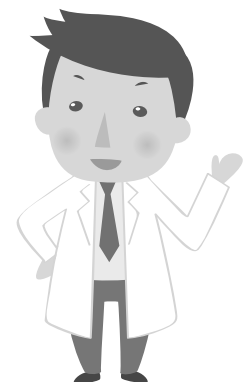



「ひょっとして認知症かな？」

気になり始めたら自分でチェックしてみましょう

※ご家族や身近な方がチェックすることもできます。

チェック⑥	問題なくできる	だいたいできる	あまりできない	まったくできない
貯金の出し入れや、家賃や公共料金の支払いは一人でできますか 	1点	2点	3点	4点
チェック⑦ 一人で買い物に行けますか 	1点	2点	3点	4点
チェック⑧ バスや電車、自家用車などを使って一人で外出できますか 	1点	2点	3点	4点
チェック⑨ 自分で掃除機やほうきを使って掃除ができますか 	1点	2点	3点	4点
チェック⑩ 電話番号を調べて、電話をかけることができますか 	1点	2点	3点	4点

チェックしたら、①から⑩の合計を計算 点

20点以上の場合	認知機能や社会生活に支障が出ている可能性があります。お近くの医療機関や金沢市地域包括支援センター(14、15ページ)に相談してみましょう。
19点以下の場合	ご自分の普段の生活を振り返り、認知症の予防につながる習慣を心がけましょう。また、定期的に「自分でできる認知症の気づきチェックリスト」で状態を確認しましょう。

緊急時 あんしん シート

自分や家族の事を伝えられないと
迅速な搬送や治療が難しい場合があります！

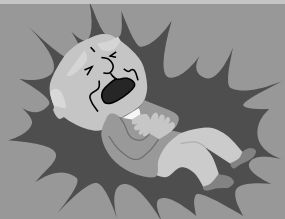

適切な情報が
伝わらない！



このシートを記入して、自分で備えましょう！

① 書く



裏面のシートに
記入して下さい。

② 重ねる

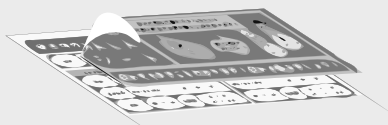

裏面のシートを裏返し、
表面と重ね合わせて
下さい。

③ 貼る



冷蔵庫に貼って下さい。
静電気で貼り付きます。

④ いつもは

シートの上からでも
磁石でメモ等を貼り付け
られます。

下の余白に買い物メモや
写真を貼り付けるのも
良いでしょう。



⑤ もしもの時



救急隊員
確認



医師
確認

迅速な救急活動

適切な診察,治療

自宅を長く離れるとき(旅行や入院など)は
近隣の方にひと声かけて出かけるようにしましょう。



緊急時あんしんシート

私の緊急情報が書いてあります。
緊急時に利用してもらいたい情報です。

住所		電話番号	()
----	--	------	-----

左右の欄を使って2人分の情報が記載できます。夫婦や兄弟など同居している場合に活用して下さい。

名前								
生年月日	明治・大正・昭和	年	月	日	明治・大正・昭和	年	月	日
性別	男・女	血液型	A・B O・AB	男・女	血液型	A・B O・AB		
かかりつけ病院	電話：()			電話：()				
主な病気	糖尿病・心臓病・高血圧 その他()			糖尿病・心臓病・高血圧 その他()				
服薬内容								
麻痺の有無	麻痺(しびれて動かない)所に○を付けてください。 右手・左手・右足・左足・その他()			麻痺(しびれて動かない)所に○を付けてください。 右手・左手・右足・左足・その他()				

第1連絡先	名前			続柄	
	住所		電話番号	() ()	
第2連絡先	名前			続柄	
	住所		電話番号	() ()	

※ 連絡先となる人にはあらかじめ了解を取ってから記入してください。

特記事項 (救急隊に伝えたいことやケアマネジャー、民生委員、金沢市地域包括支援センターなどの連絡先など)

作成日 年 月 日

「からだ」と「こころ」のチェックリスト(質問票)の判定

右のチェックリスト(質問票)の点数(各1点)を合計し、①～⑦のいずれかに該当する場合は、金沢市地域包括支援センターへご相談ください。

- ① No.1～20の合計が10点以上 → 一般的な生活機能の低下に注意が必要です。
- ② No.6～10の合計が3点以上 → 運動機能の低下に注意が必要です。
- ③ No.11～12の合計が2点 → 低栄養の可能性があります。
- ④ No.13～15の合計が2点以上 → 口腔機能の低下に注意が必要です。
- ⑤ No.16に該当 → 閉じこもりの可能性があります。
- ⑥ No.18～20の合計が1点以上 → 認知機能の低下に注意が必要です。
- ⑦ No.21～25の合計が2点以上 → こころの機能の低下に注意が必要です。



サービス

サービスの種類	類型(場所)	内容
介護予防型サービス	訪問(自宅)	従前の訪問介護(身体介護、生活援助)
	通所(通所介護施設)	従前の通所介護(運動、生活機能向上のための機能を訓練)
基準緩和型サービス	訪問(自宅)	掃除、料理などの生活援助
	通所(通所介護施設)	体操やレクリエーションなどのサービス
短期集中型サービス	訪問(自宅)	栄養相談、栄養指導(栄養改善)
	通所(介護事業所等)	マシンなどを使用して筋力トレーニング(運動器機能向上)
	通所(歯科医院)	口の筋力アップなどのトレーニング(口腔機能向上)

サービス利用

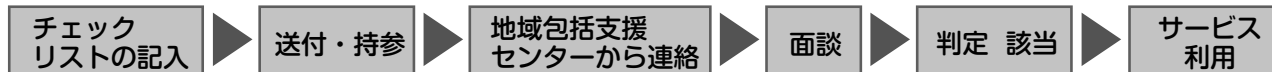

■金沢市地域包括支援センター

センター名	住所	電話番号	FAX 番号	担当地域
きしかわ	岸川町ほ5 金沢朱鷺の苑内	257-7878	257-7200	森本
ふくひさ	小坂町中83 浅ノ川総合病院内	293-2913	293-1480	小坂・千坂
かすが	山の上町1-26 ハイロードビル2階	253-4165	253-4170	浅野・森山・夕日寺
おおてまち	彦三町1-13-41	263-5517	263-5721	長町・松ヶ枝・長土堀・芳齊・此花・飄筆・馬場
さくらまち	桜町24-30 宗広病院内	222-5722	224-0189	材木・味噌蔵
たがみ	田上本町カ45-1 ピカソ内	231-8025	231-8026	犀川・湯涌・浅川
もろえ	沖町ハ15 金沢病院内	293-5084	293-5078	諸江・浅野川・川北
くらつき	鞍月東1-6 シニアホームみらい鞍月内	237-8063	237-8186	鞍月・粟崎・大野・金石
えきにしほんまち	駅西本町6-15-41 金沢西病院内	233-1873	233-1874	大徳
ひろおか	広岡2-1-7 中央金沢朱鷺の苑内	234-2129	234-7722	長田・戸板・西
きたづか	北塚町西440 ケアハウスあいびす内	240-4604	240-3377	二塚・安原
まぎら	間明町1-242	272-8358	272-8359	米丸・新神田
とびうめ	飛梅町2-1	231-3377	231-3112	新堅・菊川・小立野
みつちしんまち	三口新町1-8-1 陽風園内	263-7163	263-7253	崎浦・内川
ながさか	長坂3-1-1	280-5111	280-5123	十一屋・泉野・長坂台
いずみの	泉が丘2-1-12	259-0522	242-1129	野町・中村・弥生
ありまつ	有松5-2-24	242-5510	242-9070	三馬・米泉
やましな	山科町午40-1 シニアマインド21内	241-8165	241-1178	富樫・伏見台
ぬか	金沢市高尾南3-7 タカオビル101	225-5031	225-5661	額・扇台・四十万
かみあらや	上荒屋1-39 やすらぎホーム内	269-0850	269-0524	押野・西南部・三和

「からだ」と「こころ」のチェックリスト (質問票)

- 下記の質問について「はい」または「いいえ」の数字に○をつけてください。
- どちらか迷うときは、より近い方をお選びください。
- キリトリ線で切り離し、質問票のみを提出してください。

フリガナ 氏名	男・女	記入日	西暦	年	月	日
住所	〒	電話番号	()		
生年月日	明治・大正・昭和	年	月	日	年齢	歳

No.	質問事項	回答 (どちらかに○をしてください)		
		はい	いいえ	
0	(現在)介護保険の要支援認定・要介護認定を受けていますか	はい	いいえ	1~20問中
1	バスや電車で1人で外出していますか	0 はい	1 いいえ	①
2	日用品の買物をしていますか	0 はい	1 いいえ	
3	預貯金の出し入れをしていますか	0 はい	1 いいえ	
4	友人の家を訪ねていますか	0 はい	1 いいえ	
5	家族や友人の相談にのっていますか	0 はい	1 いいえ	10点以上
6	階段を手すりや壁をつたわずに昇っていますか	0 はい	1 いいえ	6~10問中
7	椅子に座った状態から何もつかまらずに立ち上がっていますか	0 はい	1 いいえ	②
8	15分位続けて歩いていますか	0 はい	1 いいえ	
9	この1年間に転んだことがありますか	1 はい	0 いいえ	
10	転倒に対する不安は大きいですか	1 はい	0 いいえ	3点以上
11	6か月で2~3kg以上の体重減少がありましたか	1 はい	0 いいえ	11~12問中
12	身長 cm 体重 kg (BMI =)※ ※BMI = 体重(kg) ÷ 身長(m) ÷ 身長(m)が18.5未満ですか	1 はい	0 いいえ	2点 ③
13	半年前に比べて固いものが食べにくくなりましたか	1 はい	0 いいえ	13~15問中
14	お茶や汁物等でむせることがありますか	1 はい	0 いいえ	④
15	口の渇きが気になりますか	1 はい	0 いいえ	
16	週に1回以上は外出していますか	0 はい	1 いいえ	No.16に 該当 ⑤
17	昨年と比べて外出の回数が減っていますか	1 はい	0 いいえ	
18	周りの人から「いつも同じ事を聞く」などの物忘れがあるとされますか	1 はい	0 いいえ	18~20問中
19	自分で電話番号を調べて、電話をかけることをしていますか	0 はい	1 いいえ	⑥
20	今日が何月何日かわからない時がありますか	1 はい	0 いいえ	
21	(ここ2週間) 毎日の生活に充実感がない	1 はい	0 いいえ	21~25問中
22	(ここ2週間) これまで楽しんでやれていたことが楽しめなくなった	1 はい	0 いいえ	
23	(ここ2週間) 以前は楽にできていたことが今ではおっくうに感じられる	1 はい	0 いいえ	⑦
24	(ここ2週間) 自分が役に立つ人間だと思えない	1 はい	0 いいえ	
25	(ここ2週間) わけもなく疲れたような感じがする	1 はい	0 いいえ	
地域包括支援センター名		※0は0点 1は1点 厚生労働省 作成		

ご近所見守り

低

緊急度

高

暮らし

- 行事に来なくなった
- 最近見かけなくなった
- 電話に出なくなった
- 近所付き合いがなくなった
- 庭の手入れをしなくなった



- 食事を自分で用意できない
- 家から異臭がする
- ゴミが溢れている
- 夜になっても家に明かりがつかない
- 電気、ガス、電話が止められている
- 新聞、郵便物がたまっている

家族

- 高齢者の一人暮らし
- 最近、配偶者が亡くなった
- 老々介護
- 一人で介護している
- 介護者の健康状態が悪い



- 介護者が介護疲れを訴える
- 家庭内でけんかが絶えない
- 高齢者に会わせない
- 高齢者を乱暴に扱う
- 怒鳴り声、泣き声がする
- 物の割れる音がする
- 家族が高齢者に暴力をふるっている

本人の身体・気持

- 歩行状態が悪くなった
- 最近、道で会っても話さない
- 長い間、医療機関にかかっている
- 顔色が悪く体調がすぐれない



- 髪、ひげ、爪がのびかかっている
- 尿臭がひどい
- 最近急にやせてきた
- 「施設に入りたい」「家で暮らすのは嫌だ」などの発言がある
- 「死にたい」などの発言、自分を否定的に話す
- 急に泣き出す、おびえなど情緒不安定
- 顔や手足に不自然な内傷がある

家族にも
支援の手が必要です!

介護負担が重なることで高齢者

身体的虐待

- ・叩く、つねる、蹴る
- ・本人に向けて物を投げつける
- ・無理やり食事を口に入れる
- ・外から鍵をかけて家に閉じ込める

介護・世話の放棄、放任

- ・病気があるのに病院に行かせない
- ・必要な介護サービスを受けさせない
- ・長時間オムツを交換しない
- ・入浴させない

心理的虐待

- ・怒鳴る、悪口を言う
- ・排泄の失敗をわざと人前で話して恥をかかせる
- ・子ども扱いをする
- ・意図的に無視をする

「高齢者虐待防止法」により、通報者の秘密は守られますので、金沢市

チェックリスト

緊急度が低くても気になるときは、地域包括支援センター等に相談しましょう!! 支援者や関係機関と連携してサポート体制を整えます。



認知症

認知症

- もの忘れが少し目立ってきた
- 同じ事を何度も繰り返す
- ゴミの分別ができない、収集日を間違える

地域包括支援センターにも相談し、地域と一緒に見守りましょう



経済状況

- いつも同じ服装である
- 急に生活が質素になった
- 食事を摂っていないと訴える



見守り・相談

ご近所で、民生委員やまちぐるみ福祉活動推進員と共に、見守りましょう

虐待

- 家族が介護の悩みや負担感を周囲に話す
- 深夜に出歩いたり、道に迷ったりする
- 同じものを何度も買ってくる
- 知っている人なのに初対面の対応をする
- 季節に合わない服装、不適切な履き物で歩いている
- 何度も通帳をなくす
- 幻覚・妄想がある

- 必要な介護サービス等を使っていない
- 見慣れない人が家に出入りしている
- 「お金がない」「お金を貸してほしい」と訴える
- 「家族に印鑑、通帳を盗られた」と訴える
- 家の中に訪問販売の商品があふれている

相談・支援

地域包括支援センター等に相談しましょう



虐待に至ってしまう場合があります

経済的虐待

- ・本人の財産を勝手に使う
- ・日常生活に必要な金銭を渡さない、使わせない

性的虐待

- ・排泄の失敗に対して罰として裸で放置する
- ・わいせつな行為をする、させる

通報

市役所、警察、地域包括支援センターに通報しましょう

福祉政策課や地域包括支援センターへ通報してください。

索引

あ

アイメイトクラブ石川	65	介護第2号被保険者	40
あん摩、マッサージ	119	介護手当金の支給	20
いきいきギャラリー	23, 137	介護認定審査会	32
いきいきシニア介護支援		介護扶助	50
ボランティアポイント事業	47	介護保険対象外の施設サービス	21
いきいき福祉バス借上費補助	16	介護予防居宅療養管理指導	35
生きがいと創造の工房事業	24	介護予防ケアプラン	33
育児相談	76	介護予防小規模多機能型居宅介護	36
石川県口腔保健医療センター	26, 71	介護予防短期入所生活介護	35
石川県視覚障害者協会	64, 65	介護予防短期入所療養介護	35
石川県知的障害者更生相談所	54	介護予防通所リハビリテーション	35
石川県聴覚障害者協会	64	介護予防特定施設入居者生活介護	36
石川盲ろう者友の会	64	介護予防・日常生活支援総合事業	37
石川障害者職業能力開発校	72	介護予防認知症対応型共同生活介護	36
移送	119	介護予防認知症対応型通所介護	36
遺族基礎年金	122	介護予防福祉用具貸与	35
一時預かり事業	80	介護予防訪問看護	35
1歳6か月児健康診査	92	介護予防訪問入浴介護	35
一般介護予防事業	97	介護予防訪問リハビリテーション	35
遺伝相談	95	介護老人福祉施設	37
医療費の公費負担	100	介護老人保健施設	35, 37
医療扶助	50	介助用自動車改造費の助成	70
卯辰山公園健康交流センター千寿閣	22	夏季見舞金	50
運動普及推進員養成講座	97	鶴寿園	22
NHK放送受信料の免除	69	学生納付特例制度	122
LGBT相談	17	ガス漏れ警報器	18
延長保育	76	金沢健康福祉財団	22, 26, 93, 95, 141
お年寄り生活支援ハウス	23	金沢権利擁護センター	26, 88, 130
温泉療養	71	金沢広域急病センター	106

か

海外療養費	115	かなざわ子育てすまいるクーポン	85
介護医療院	37	金沢こども広場	79
介護給付	54	金沢市育英会奨学資金の支給	88
外国人高齢者福祉手当の支給	26	金沢市視覚障害者協会	64
介護サービス計画	33	金沢市社会福祉協議会(市社協)	7
介護支援専門員	33	金沢市社会福祉協議会組織図	124
		金沢市身体障害者団体連合会	65
		金沢市地域包括支援センター	14
		金沢市聴力障害者福祉協会	64, 65
		「金沢市松ヶ枝福祉館」の利用	73

金沢障害者就業・生活支援センター	131	限度額適用認定証	114
金沢自立生活サポートセンター	127	限度額適用・標準負担額減額認定証	114, 118
金沢市老人連合会	23, 24, 143	公益財団法人金沢健康福祉財団	141
金沢手をつなぐ親の会	71	高額医療合算介護サービス費	42
金沢福祉用具情報プラザ	28, 135	高額医療・高額介護合算療養費	120
金沢ボランティアセンター	16	高額介護合算療養費	114
金沢メルシーキャブサービス	71	高額介護サービス費	42
寡婦年金	122	高額障害福祉サービス等給付費	58
紙おむつの給付	19, 63	高額療養費	114, 120
からだかろやか塾	95	後期高齢者医療制度	116
看護小規模多機能型居宅介護	36	後期高齢者医療資格確認書・ 資格情報のお知らせ	116
機関及団体一覧表	143	航空運賃の割引	69
基本チェックリスト	32, 41	高等職業訓練促進給付金等事業	86
救急・休日診療	106	交流と相談の場 ベビースペース『hug』	93
休日歯科診療	107	高齢者生きがい活動促進費補助	24
休日当番医	106	高齢者買物環境向上事業	19
休日当番薬局	107	高齢者健康づくり体力増進教室	97
休日保育	76	高齢者作品展	24
教育援護	50	高齢者体育祭	24
教育扶助	50	高齢者の生きがい活動支援	23
今日から始める末病ケア	95	高齢者の公共施設使用料の軽減	25
居宅介護支援事業者等の届出	41	高齢者への介護予防	97
居宅療養管理指導	35	国保からの給付	114
緊急時あんしんシート	29	国民健康保険に入るとき・やめるとき	110
緊急通報装置の貸与	18	国民年金（基礎年金）の支給	122
区分支給限度基準額	34	国民年金の加入者	122
グラウンドゴルフ大会	24	国民年金の届出	122
車いすの貸出し	65	国民年金の保険料	122
訓練等給付	54	こころの健康相談	96
ケアハウス	21	こころの健康づくり教室	95
ケアプラン	33	5歳児就学前相談	93
ケアマネジャー	33	個人事業税	68
計画相談支援	54	子育て支援医療費助成	102
軽費老人ホーム	21	こども家庭支援センター金沢	82
ケース検討会	8	こども相談センター（児童相談所）	81
結核患者の医療費公費負担	100	こどもの居場所	80
元気に育て！赤ちゃん訪問	93	こども誰でも通園制度	76
健康教室	95	雇用奨励金の支給	72
健康診査	94		
健康スタジオ開放	95		
健康相談	95		
健康保険等の被扶養者	115		
		さ	
		サービス付き高齢者住宅	45

災害援護資金	50	出産育児一時金	114
災害障害見舞金	50	主任児童委員	88
災害弔慰金	50	手話・字幕入り映像ライブラリー等製作貸出事業	64
在宅サービス（介護保険）	35	手話通訳者、要約筆記者派遣	64
在宅サービス利用料の助成（介護保険給付外）	45	障害基礎年金	122
歳末見舞金	50	障害基礎年金（国民年金）の支給	60
3か月児健康診査	92	障害厚生年金の支給	60
産後ケア事業	92	障害支援区分認定審査会	59
3歳児健康診査	92	障害児通園施設「ひまわり教室」	73
産前産後期間の保険料の免除	122	障害児等療育支援事業	57
産前・産後ヘルパーの派遣	85, 93	障害児福祉手当の支給	61
JRの旅客運賃等の割引	68	障害者高齢者体育館	
視覚障害者歩行訓練士派遣事業	64	「駅西むつみ体育館」の利用	73
歯科治療	26, 71	障害者就労支度援護	72
事業対象者	32, 33, 34, 37, 41, 42	障害者生活訓練事業	64
しっかり食べよう教室	93	障害者総合支援法の全体像	54
指定難病の医療費の公費負担	101	障害福祉サービス事業所	98
児童家庭相談室	88	小規模多機能型居宅介護	36
児童館	82	松寿荘	22
自動車改造費の助成	70	小児慢性特定疾病医療	103
自動車にかかる諸税の減免	67	城北児童会館	85
自動車免許取得費の助成	70	ショートステイ	35
自動消火器	18	職場適応訓練	72, 98
児童ショートステイ事業	80	食費と居住費（滞在費）の負担の軽減	44
児童相談事業（虐待通報）	81	女性相談	17
児童手当	87	所得税及び市民税・県民税の障害者控除	66
児童トワイライトステイ事業	80	自立支援医療	54
児童扶養手当	87	自立支援医療（育成医療）	103
死亡一時金	122	自立支援医療（更生医療）	104
社会福祉関係施設、機関等の状況	142	自立支援医療（精神通院医療）	100
社会福祉関係施設等一覧	144	自立支援教育訓練給付金事業	86
社会福祉法人等による負担の軽減	38	シルバーハウジング生活援助員派遣事業	27
十一屋生きがい交流館（万寿苑分館）	22	新規就労援護	50
自由契約ホームヘルプサービス	26	寝具乾燥消毒サービス	18, 63
住宅改修（介護保険）	35	人権相談	17
住宅改修費の支給	43	心身障害者医療費助成	104
住宅扶助	50	心身障害者扶養共済加入者助成	62
集団検診	94	心身障害者扶養共済の加入	61
重層的支援体制整備事業	126	身体障害者手帳の交付	54
柔道整復	119	すくすく育児教室	93
重度視覚障害者生活訓練事業	64	すこやか検診	94
出産扶助	50	スポーツ普及講習会	24

認知症サポーター養成講座	20	保育所・認定こども園	76
認知症対応型共同生活介護（グループホーム）	36	保育所・認定こども園一覧表	77
認知症対応型通所介護	36	保育料	76
妊婦歯科健康診査	92	保育利用支援	76
妊婦のための禁煙外来治療費助成制度	106	法外援護	50
年末保育	76	放課後児童クラブを実施している児童館	84
納付猶予制度	122	放課後児童健全育成事業（放課後児童クラブ）	83

は

配食サービス	18	訪問介護	35
パソコンサロン	22	訪問看護	35
はりきゅう	119	訪問指導	96
はり、きゅう、マッサージの助成	107	訪問・通所サービス	35, 37
ひとり親家庭大学等受験料支援事業	86	訪問入浴介護	35
ひとり親家庭等医療費助成	102	訪問入浴サービス	63
ひとり親家庭等日常生活支援事業	86	訪問リハビリテーション	35
ひとり親家庭学び直し支援事業	86	北鉄等のバス、電車運賃の割引	68
避難行動要支援者名簿	29	保険料（介護保険）	39
病児・病後児保育事業	81	保険料について（後期高齢者医療制度）	116
標準負担額減額認定証	114	保険料の減額、減免（国民健康保険）	112
ファミリーサポートセンター	85	保険料の減免（介護保険）	40
不育症治療費助成	105	保険料の算定（国民健康保険）	111
福祉タクシーの利用助成	69	保険料の特別徴収（国民健康保険）	112
福祉手当（経過措置）の支給	61	保険料の納入通知書（国民健康保険）	112
福祉バスの利用	65	保険料の納付義務者（国民健康保険）	112
福祉ボランティア団体への助成	16	保険料の納付（後期高齢者医療制度）	117
福祉有償運送サービス	27, 71	保険料の納付（国民健康保険）	112
福祉用具	28	保険料の納付済通知書（国民健康保険）	112
福祉用具購入費の支給	45	保険料の納付方法（国民年金）	122
福祉用具貸与	35	保険料の免除（国民年金）	122
負担上限月額	56	母子健康手帳の交付	91
不妊検査費助成	104	母子生活支援施設	88
ふれあい入浴補助事業	25	母子保健のしおり	91, 92
フレイルサポーター養成講座	97	補装具	54
フレイルチェック	97	補装具（コルセット）	119
フレイル予防栄養教室	97	補装具の交付	62
フレイル予防関連講座	24	補足給付	58
フレイル予防出前講座	97	ほほえみスポーツフェスタ金沢	71
プレ妊活健診	91		
別居監護申立書	87		
ヘルシークッキング	95		
ヘルシー食生活相談	93		

ま

マイナンバー（個人番号）確認書類	11, 12
まちぐるみ福祉活動推進員	4
まちぐるみ福祉活動推進事業実施要領	4
まちぐるみ福祉活動推進チーム	5

万寿苑	22	老齡基礎年金	122
未熟児養育医療	103	老齡者の所得税及び	
見守り活動	8	地方税の障害者控除対象者の認定	46
民生委員・児童委員	16		
無料低額診療事業	51		
盲導犬歩行に関する事業	65		
盲ろう者向け通訳・介助員の派遣	64		
もの忘れ健診	94		

や

夜間対応型訪問介護	36
夜間保育	76
郵便等による不在者投票	66
有料道路の運行料金割引	69
養育費確保サポート事業	87
養育費の相談	88
要介護高齢者・障害者等の	
生活自立のための住まいづくり助成事業	46
要介護認定	32, 41
養護老人ホーム	21
要援護者ごみ出しサポート事業	28
幼児教育センター	81
幼児相談室	80
幼児発達相談	93
幼稚園	79
要約筆記者派遣	64

ら

理髪・美容カットサービス	19, 63
療育手帳の交付	54
利用者負担	56
療養援護	50
療養の給付	114
療養費	114
利用料の減免	38
旅行困窮者	50
老人憩の家	22
老人クラブ演芸大会	24
老人クラブ活動費補助	23
老人の日・老人週間事業	24
老人福祉センター	22
老人保健施設	37

推進チーム

氏 名	住 所 ・ 電 話 等

令和 8 年 5 月

発行 金沢市福祉健康局福祉政策課
〒920-8577 金沢市広坂1-1-1
電話 220-2288 FAX 260-7192

社会福祉法人 金沢市社会福祉協議会
〒920-0864 金沢市高岡町7-25
電話 231-3571 FAX 231-3560

支え合い つながるひろがる 福祉の輪 やさしさが 未来につながる まちづくり

(福祉のつどい2025 標語優秀作品)



金沢市民憲章

金沢を愛するわたくしたちは、兼六園の四季のいろどり、犀川・浅野川の清い流れ、山や街の豊かな緑、かおり高い伝統文化を誇りとし、希望と活力にみちたはたらく基盤と、創造性あふれる教育・文化の華さくまちづくりにつとめます。

1	ひらこう	世界と未来に	心の窓を
1	めざそう	いきいきと明るい	くらしの創造を
1	まもろう	美しい心と	ふるさとの自然を
1	つなごう	みんなの力で	まちづくりの手を
1	きずこう	個性ゆたかな	あすの金沢を